NCC Girls Wing & NCC Boys Division
Babasaheb Bhimrao Ambedkar University
Lucknow-226025

Events conducted for the Academic year 2020 -21

Program on Kargil Vijay Diwas

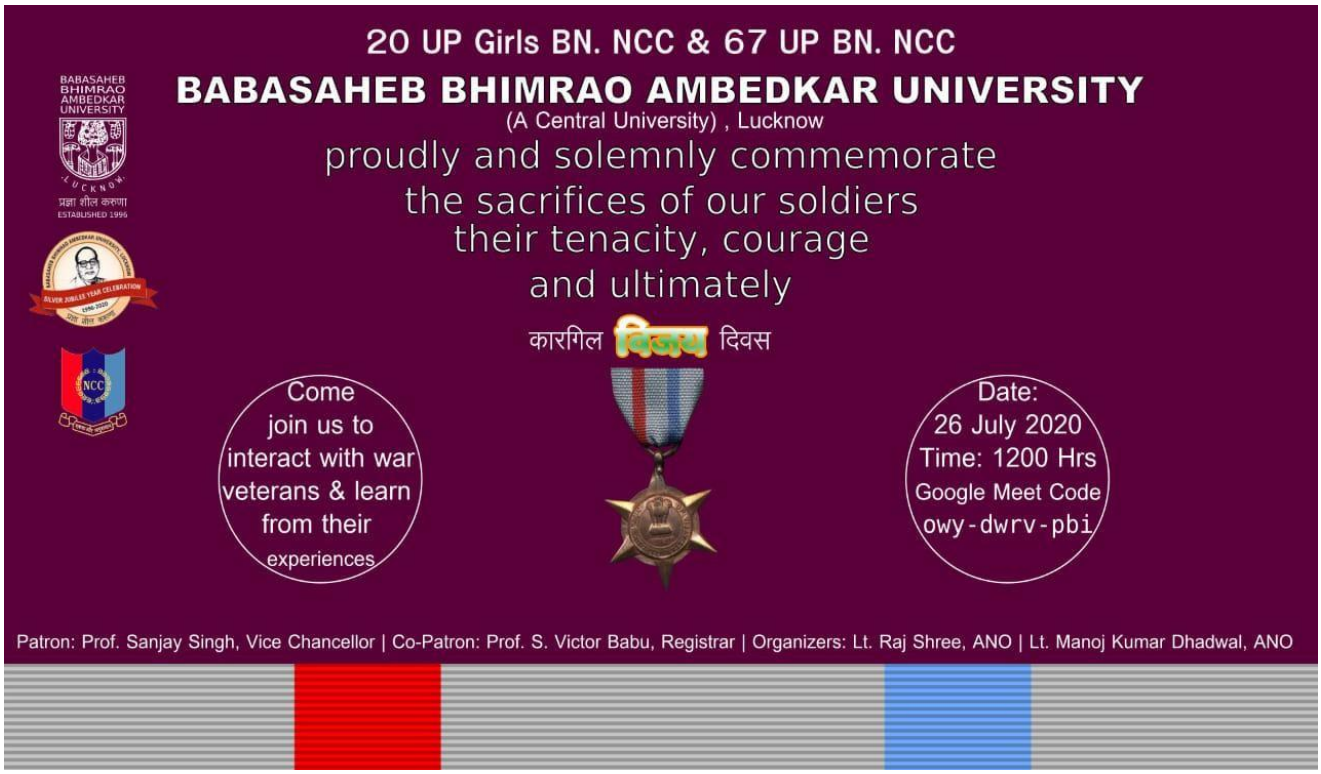

Hon'ble Vice Chancellor Prof. Sanjay Singh sir has been granted honorary rank of Colonel.

वॉयस ऑफ लखनऊ 15/8/20

बीबीएयू वीसी को मिली कर्नल की मानद उपाधि



लखनऊ। बीबीएयू के कुलपति प्रो. संजय सिंह को शुक्रवार को राष्ट्रीय कैडेट कोर निदेशालय (एनसीसी) द्वारा मानद कर्नल के पद से सम्मानित किया गया। ब्रिगेडियर विक्रम रैना, ग्रुप कमांडर, लखनऊ समूह ने विवि में आयोजित एक समारोह में कुलपति को उपाधि प्रदान की। प्रो. संजय सिंह शिक्षा के क्षेत्र में योगदान और एनसीसी की गतिविधियों को प्रोत्साहित करने के लिए सम्मान प्राप्त करने वाले विवि के पहले कुलपति हैं। कर्नल अरुण सूर्यवंशी, कमांडिंग ऑफिसर, 20 यूपी गर्ल्स बटालियन एनसीसी, कर्नल गौतम गुहा, कमांडिंग ऑफिसर, 67 यूपी बटालियन एनसीसी, लेफ्टिनेंट राज श्री, एएनओ, 20 यूपी बटालियन एनसीसी और लेफ्टिनेंट मनोज डढवाल एएनओ, 67 यूपी बटालियन एनसीसी, सूबेदार मेजर एमए खान, सूबेदार सैय्यद अनवर, 67 यूपी बटालियन एनसीसी और वरिष्ठ संकाय सदस्य, गैर शिक्षण कर्मचारी, विवि के एनसीसी कैडेट्स समारोह के दौरान उपस्थित रहे।

NBT 15/8/20

वीसी संजय सिंह को कर्नल की मानद उपाधि

■ एनबीटी,लखनऊः वीवीएयू के कुलपति आचार्य संजय सिंह को शुक्रवार को राष्ट्रीय कैडेट कोर निदेशालय (एनसीसी) के कर्नल की मानद उपाधि देकर सम्मानित किया गया। विवि में हुए एक समारोह में ब्रिगेडियर विक्रम रैना ग्रुप कमांडर लखनऊ समूह ने उन्हें मानद उपाधि प्रदान करने की प्रक्रिया को पूरा किया। कुलपति संजय सिंह एनसीसी की गतिविधियों को प्रोत्साहित करने के लिए सम्मान प्राप्त करने वाले विश्वविद्यालय के पहले कुलपति हैं। समारोह में कर्नल अरुण सूर्यवंशी, कमांडिंग ऑफिसर, 20 यूपी गर्ल्स बटालियन एनसीसी, कर्नल गौतम गुहा, कमांडिंग ऑफिसर, 67 यूपी बटालियन एनसीसी, लेफ्टिनेंट राज मौजूद रहे।



Guard of Honor to Honorable Vice – Chancellor



Celebrating 151 Birthday anniversary of Mahatma Gandhi 02 October 2020

Celebrating

151st Birth Anniversary of Mahatma Gandhi

02nd October, 2020

Theme: "Mahatma Gandhi's Vision on Aatmnirbhar Bharat"

'आत्मनिर्भर भारत पर महात्मा गांधी की दूरदर्शिता'

An Online **Elocution Competition** is being organized by the University on 02nd October, 2020. Entries are invited from the students of various departments for participation in Elocution Competition. Best three students will be awarded.

Topic: 'Mahatma Gandhi's Vision on Aatmnirbhar Bharat'

'आत्मनिर्भर भारत पर महात्मा गांधी की दूरदर्शिता'

Date: 02nd October, 2020; **Timing:** 11:00 AM to 01:00 PM

Google Form Link: https://forms.gle/akMSDvWHa9sYkKQe9 (Open this link, fill and submit the form for registration)

Last date of registration for participation is 01st October, 2020 till 11:59 PM.

Patron

Prof. Sanjay Singh, Hon'ble Vice Chancellor, BBAU

Organizing Committee

Committee Members of EBSB, UBA & NCC

Note: For any queries, Contact-

1. Lt. Dr. Raj Shree, ANO & Assistant Prof. Dept. of Information Technology; Contact No. 8562988463
2. Lt. Dr. Manoj Kr. Dhadwal, ANO & Assistant Director, Sports Section; Contact No. 7376209992

International Girl Child Day poster competition on 11th Oct 2020

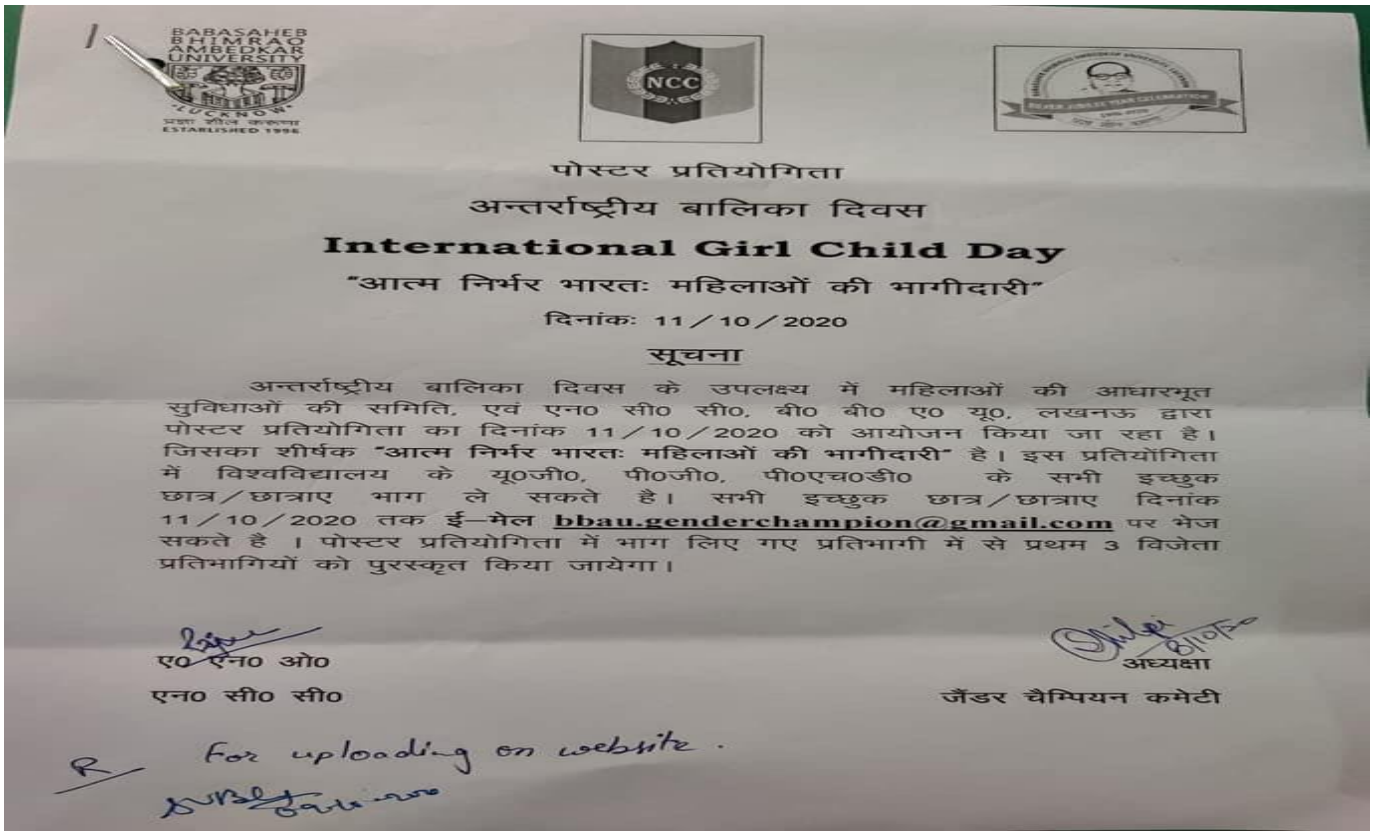

पोस्टर प्रतियोगिता

अन्तर्राष्ट्रीय बालिका दिवस

International Girl Child Day

"आत्म निर्भर भारतः महिलाओं की भागीदारी"

दिनांकः 11/10/2020

सूचना

अन्तर्राष्ट्रीय बालिका दिवस के उपलक्ष्य में महिलाओं की आधारभूत सुविधाओं की समिति, एवं एन0 सी0 सी0, बी0 बी0 ए0 यू0, लखनऊ द्वारा पोस्टर प्रतियोगिता का दिनांक 11/10/2020 को आयोजन किया जा रहा है। जिसका शीर्षक "आत्म निर्भर भारतः महिलाओं की भागीदारी" है। इस प्रतियोगिता में विश्वविद्यालय के यू0जी0, पी0जी0, पी0एच0डी0 के सभी इच्छुक छात्र/छात्राए भाग ले सकते है। सभी इच्छुक छात्र/छात्राए दिनांक 11/10/2020 तक ई—मेल bbau.genderchampion@gmail.com पर भेज सकते है । पोस्टर प्रतियोगिता में भाग लिए गए प्रतिभागी में से प्रथम 3 विजेता प्रतिभागियों को पुरस्कृत किया जायेगा।

ए0 एन0 ओ0
एन0 सी0 सी0

अध्यक्षा
जैंडर चैम्पियन कमेटी

For uploading on website.

National webinar on National Education Policy on 13th Oct 2020



NBT 14/10/20

'नई शिक्षा नीति में सर्वांगीण विकास पर फोकस'

PRO

बीबीएयू की एनसीसी व एनएसएस यूनिट की ओर से हुआ वेबिनार

■ एनबीटी, लखनऊ : बीबीएयू की एनसीसी व एनएसएस यूनिट की ओर से मंगलवार को नैशनल एजुकेशन पॉलिसी-2020 पर एक वेबिनार का आयोजन किया गया। वक्ता डॉ. युवी किरण ने नई शिक्षा नीति में बच्चों के प्रारंभिक विकास के पहलुओं पर चर्चा की। उन्होंने कहा कि नई शिक्षा नीति में विद्यार्थियों के सर्वांगीण विकास के साथ बच्चों के प्रारंभिक विकास पर भी काफी ध्यान दिया गया है। उन्होंने कहा कि बच्चों का शुरुआती पांच साल में जो विकास होता है, उस दौरान वह जो सीखता है, वह आगे उसके पूरे जीवन को प्रभावित करता है। नई शिक्षा नीति में अर्ली चाइल्डहुड केअर की बात को गंभीरता से समझ कर उसके अनुसार नीतियां बनाई गई हैं। प्रो. शिल्पी वर्मा ने बताया कि नई शिक्षा नीति में शिक्षकों की ऑनलाइन ट्रेनिंग की बात की गई है, पहले ट्रेनिंग के लिए शिक्षकों को 30 या 40 दिन की छुट्टी लेनी पड़ती थी, लेकिन अब शिक्षकों को छुट्टी नहीं लेनी पड़ेगी और विद्यार्थियों की पढ़ाई का जो नुकसान इस दौरान होता था, वो अब नहीं होगा। कार्यक्रम में लेफ्टिनेंट मनोज डडवाल, एसोसिएट एनसीसी ऑफिसर, डॉ. राष्ट्रीय, डॉ. मनोज कुमार डडवाल, डॉ. रमेश चतुर्वेदी (प्रोग्राम ऑफिसर एनएसएस) और डॉ तरुणा (प्रोग्राम ऑफिसर, एनएसएस) शामिल रहे।

Mission Shakti from 17 October to 25 October 2020



अमृत विचार **17/10/20**

बीबीएयू में महिला सशक्तीकरण पर कार्यक्रम आज

PRO

लखनऊ। प्रदेश सरकार की पहल "मिशन शक्ति" के अंतर्गत बाबासाहेब भीमराव अंबेडकर विश्वविद्यालय, लखनऊ की महिलाओं की आधारभूत समिति, जेंडर चैंपियन कमेटी, उन्नत भारत अभियान एवं एनसीसी इकाई द्वारा 17 से 25 अक्टूबर तक महिला सशक्तीकरण पर आधारित विभिन्न कार्यक्रमों का आयोजन किया किया जायेगा।

NCC 'C' certificate examination on 18th October 2020



Sardar balabh Bhai patal 145th Jayanti on 31st October 2020





NCC day on 24th November 2020





Lt. (Dr.) Raj Shree has been promoted to the rank of Captain of the NCC Wing of the university on 05 January 2021



दैनिक जागरण 6/1/2021

लेफ्टिनेंट डॉ.राजश्री को कप्तान की रैंक

जासं, लखनऊ: बाबा साहेब भीमराव अंबेडकर केंद्रीय विवि में एसोसिएट एनसीसी ऑफिसर लेफ्टिनेंट डॉ. राजश्री को मंगलवार को 20 यूपी गर्ल्स बटालियन के समारोह में कप्तान की रैंक प्रदान की गई। विवि के कुलपति प्रो.संजय सिंह और कमांडिंग ऑफिसर, कर्नल अरुण सूर्यवंशी ने राजश्री के कंधों पर बैज लगाकर उन्हें आधिकारिक रूप से कप्तान की रैंक प्रदान की गई।



डॉ. राजश्री • जागरण

डॉ. राजश्री ने वर्ष 2019 में ऑफिसर ट्रेनिंग अकादमी, ग्वालियर में आयोजित ट्रेनिंग पास कर कप्तान रैंक की योग्यता प्राप्त की है।

सहारा 6/1/2021

राजश्री बनीं एसोसिएट एनसीसी ऑफीसर कप्तान

लखनऊ। बाबासाहेब भीमराव अंबेडकर विवि की लेफ्टिनेंट (डा.) राज श्री, एसोसिएट एनसीसी ऑफिसर, 20 यूपी गर्ल्स बटालियन की पाइपिंग सेरेमनी विवि के अम्बेडकर भवन में आयोजित की गई। विवि के कुलपति आचार्य संजय सिंह और कमांडिंग ऑफिसर कर्नल अरुण सूर्यवंशी द्वारा लेफ्टिनेंट राज श्री को कप्तान की रैंक लगाकर उन्हें कप्तान की उपाधि प्रदान की गई। डा. राज श्री ने वर्ष 2019 में ऑफिसर ट्रेनिंग अकादमी, ग्वालियर में आयोजित ट्रेनिंग पास कर कप्तान रैंक की योग्यता प्राप्त की है। इस अवसर पर एनसीसी की मेजर कृष्णा दुबे, जीसीआई रुषि सक्सेना, सुबेदार मेजर सुदेश, सूबेदार मेजर पदम बहादुर सहित विवि की शिक्षक प्रो. शिल्पी वर्मा, प्रो. नवीन अरोरा, प्रो. यू. वी. किरण, प्रो. बी. एस. भदौरिया, डा. एम. पी. सिंह, सीओई प्रो. मनीष वर्मा, डा. रचना गंगवार समेत तमाम लोग उपस्थित रहे।

Neta Ji Subhas Chandra Bose Birthday celebration on 23rd Jan 2021



दैनिक जागरण **24/1/2021**



बाबासाहेब भीमराव अंबेडकर विश्वविद्यालय में 20 यूपी गर्ल्स बटालियन व 67 यूपी बटालियन एनसीसी, एनएसएस व विश्वविद्यालय की अन्य छात्र-छात्राओं ने मिलकर नेताजी सुभाष चंद्र बोस की 125वीं जयंती को 'पराक्रम दिवस' के रूप में मनाया।

Guard of Honor to Honorable Vice – Chancellor on 26th Jan 2021





NCC ‘B’ Certificate Camp from 08 January to 10 January 2021





NCC ‘C’ Certificate Practical Exam on 13 Feb 2021





NCC Camp CATC-228 in BBAU on 16 Feb to 20 Feb 2021







Celebrating 50 years of India's victory 1971 war on 17th Feb 2021

BABASAHEB BHIMRAO AMBEDKAR UNIVERSITY
LUCKNOW
ESTABLISHED 1996

बाबासाहेब भीमराव अम्बेडकर विश्वविद्यालय
विद्या विहार, रायबरेली रोड, लखनऊ -२२६०२५
BABASAHEB BHIMRAO AMBEDKAR UNIVERITY
(A Central University)
Vidya Vihar, Rae Bareli Road, Lucknow-226025, India

Date : 17/02/2021

It is a matter of pride that the victory flame for celebrating 50 years of victory 1971 war is earmarked to B.B.A.U. Victory flame will pass through various parts of the state as well as to the country and will reach to B.B.A.U. on 17th Feb 2021 between 12:45 p.m. to 1:30 p.m. University N.C.C. wing will give Guard of Honour followed by the display of small clip on 1971 war. Therefore, all the faculty members/non-teaching staff of the university are invited for the same at the University Auditorium from 12:45 p.m. to 1:30 p.m.

Lt. (Dr.) Manoj Kumar Dhadwal
Associate N.C.C Officer
BBAU, Lucknow

16/02/2021
Capt. (Dr.) Raj Shree
Associate N.C.C Officer
BBAU, Lucknow

For uploading on University website

R 16/2/21




SWARNIM VIJAY
MASHAAL
EBRATING 50 YEARS OF INDIA'S VICTORY
1971 WAR



पायनियर
लखनऊ, वृहस्पतिवार, 18 फरवरी, 2021

विजय ज्योति पहुंची बीबीएयू, दिया गया गार्ड ऑफ आनर



लखनऊ। 1971 के युद्ध की 50वीं सालगिरह के मौके पर बुधवार को स्वर्णिम विजय दिवस के रूप में बाबासाहेब भीमराव अंबेडकर केंद्रीय विश्वविद्यालय में विजय ज्योति लाई गई। परिसर में विजय ज्योति के पहुंचने के बाद एनसीसी कैडेट्स ने गार्ड ऑफऑनर दिया। एनसीसी के ऑफिसर्स जेसीओ और बाबासाहेब भीमराव अंबेडकर विश्वविद्यालय के शिक्षकों एवं कर्मचारियों ने विजय ज्योति के समक्ष श्रद्धा सुमन अर्पित किए। कार्यक्रम में मुख्य अतिथि के रूप में विवि कुलपति प्रो संजय सिंह उपस्थित रहे, कुलसचिव प्रो विक्टर बाबू, प्रो आरपी सिंह, प्रो बीएस भदोरिया, प्रो गजानंद पाण्डेय, प्रो नवीन कुमार अरोरा, कैप्टन राजश्री, लेफ्टिनेंट मनोज कुमार डडवाल तथा अन्य गणमान्य शिक्षक उपस्थित रहे। 67 यूपी बटालियन के सीईओ कर्नल गौतम गुहा, एडम ऑफिसर एसएम खान तथा उनके अन्य स्टाफभी इन अविस्मरणीय क्षणों के साक्षी रहे।। इसी के साथ बीबीएयू में सीएटीसी 228 कैंप 16 फरवरी से आरंभ हुआ है। इस कैंप में लगातार कैडेट्स को प्राकृतिक आपदा प्रबंधन, युद्ध के मैदान में कैडेट्स की भूमिका जैसे कौशल सिखाए जा रहे हैं। यह कैंप 20 फरवरी तक चलेगा।

वॉयस ऑफ लखनऊ 05

18/2/2021

बीबीएयू परिसर में पहुंची विजय ज्योति

लखनऊ। 1971 के युद्ध की 50वीं सालगिरह के अवसर पर स्वर्णिम विजय दिवस के रूप में बुधवार को बाबासाहेब भीमराव अंबेडकर केंद्रीय विवि (बीबीएयू) में विजय ज्योति का आगमन हुआ, जिसे एनसीसी कैडेट्स ने गार्ड ऑफ ऑनर दिया। इस गरिमामय अवसर



पर एनसीसी के ऑफिसर्स जेसीओ और बीबीएयू के शिक्षकों एवं कर्मचारियों ने विजय ज्योति के समक्ष श्रद्धा सुमन अर्पित किए। कार्यक्रम में मुख्य अतिथि के रूप में विवि कुलपति प्रो. संजय सिंह उपस्थित रहे। 67 यूपी बटालियन के सीईओ कर्नल गौतम गुहा, एडम ऑफिसर एसएम खान तथा उनके अन्य स्टाफ भी इन अविस्मरणीय क्षणों के साक्षी रहे।

NCC unit organize National Webinar on "Balancing between life and work in covid19-A Challenging Scenario for Working Women" on 08 March 2021



An Anti-Terrorism Pledge Taking Ceremony was organized by NCC Unit. Capt. (Dr.) Raj Shree welcomed all the participants and Lt. (Dr.) Manoj Kumar Dhadwal administered oath to all the participants. On 21 May 2021

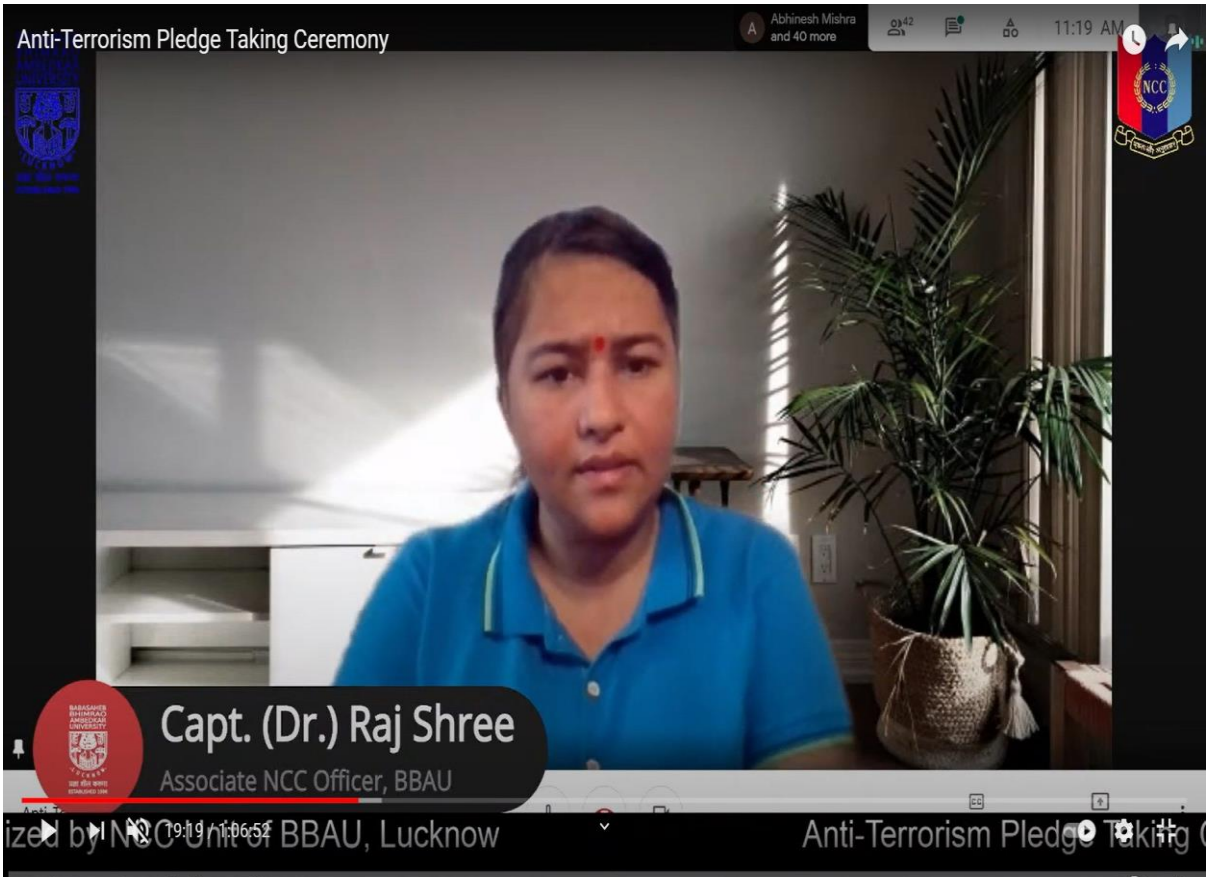

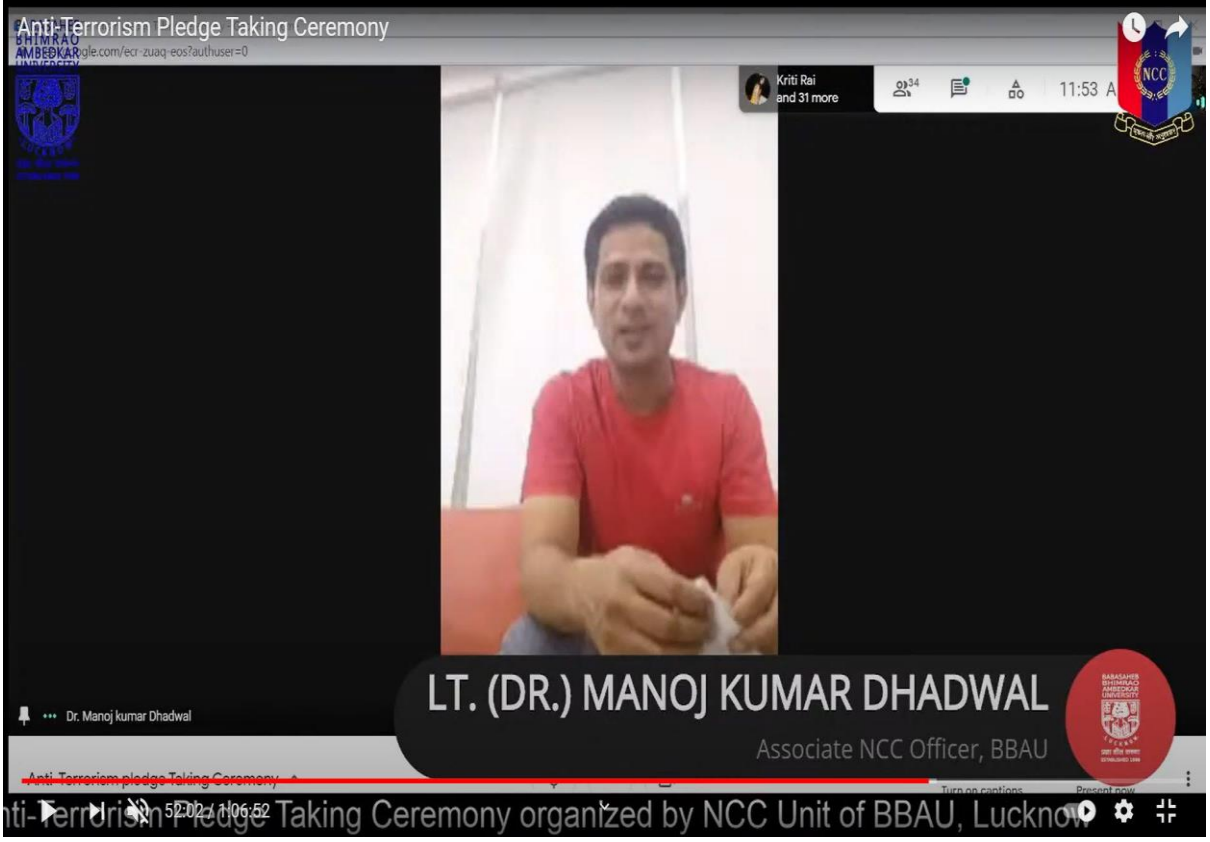

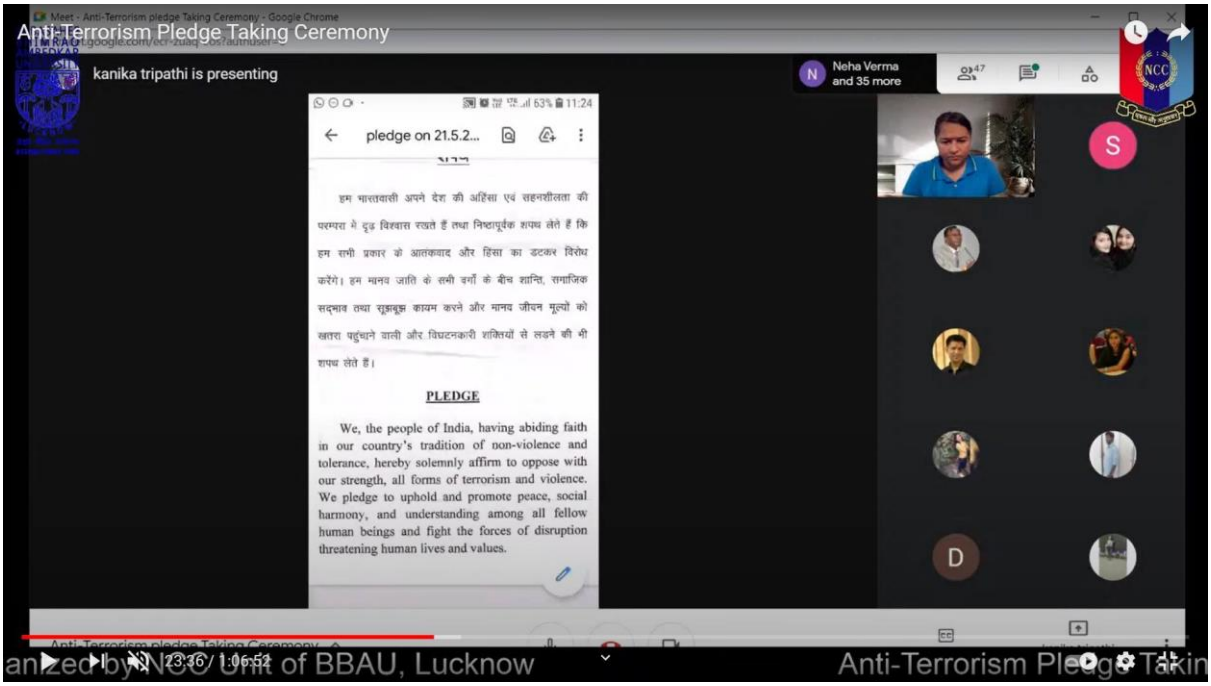

[World no Tobacco Day](#) pledge taken by NCC unit of Babasaheb Bhimrao Ambedkar University, Lucknow. Capt. (Dr.) Raj Shree welcomed all the participants and Lt. (Dr.) Manoj Kumar Dhadwal administered oath to all the participants. On 31 May 2021

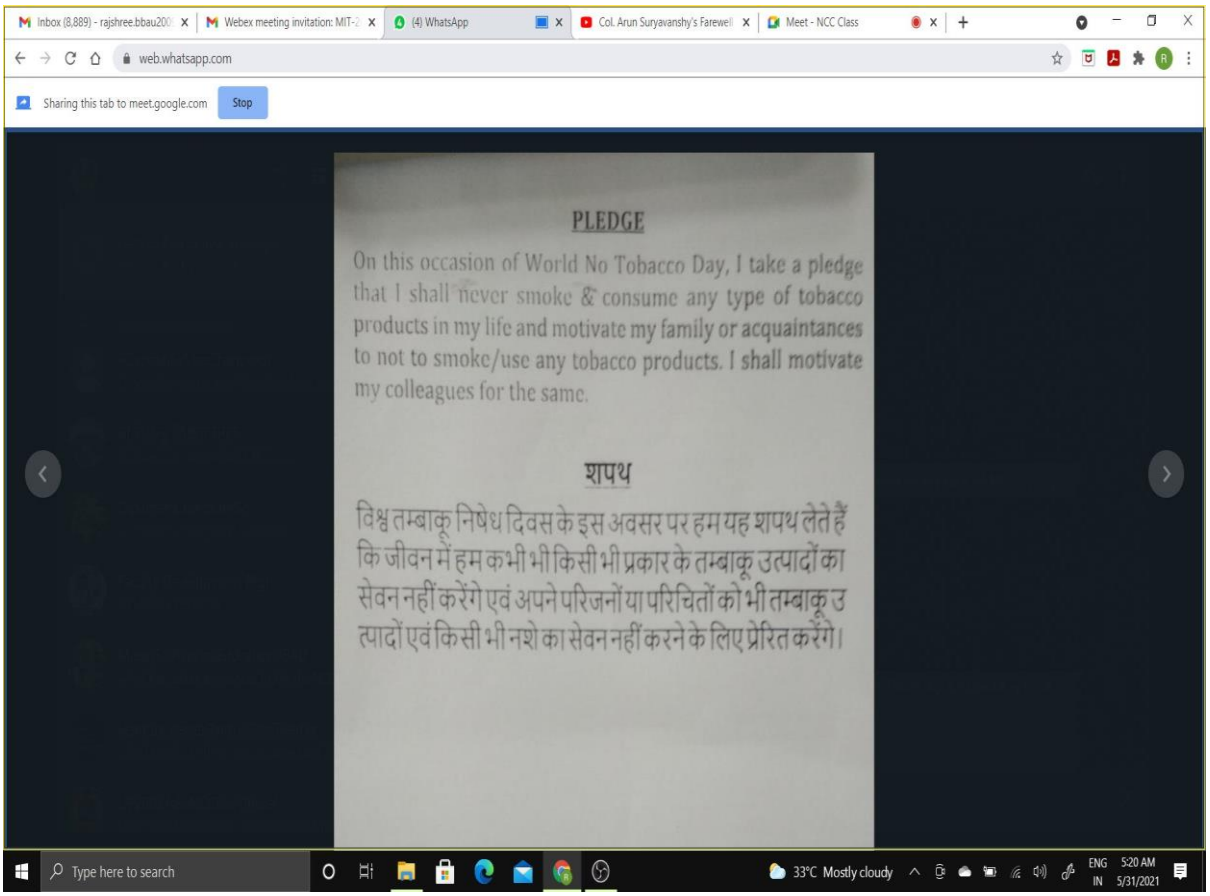

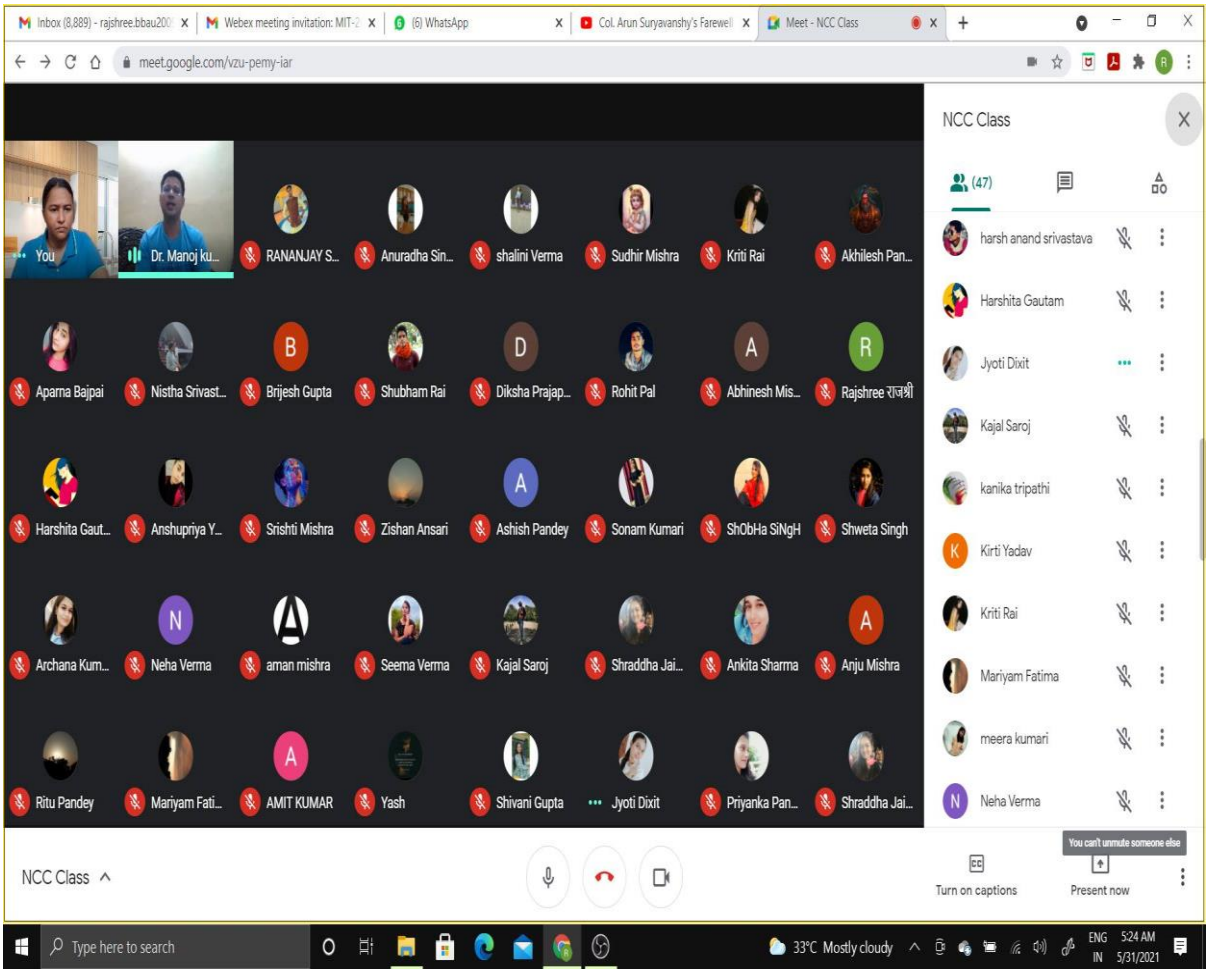

International Yoga day on 21st June 2021

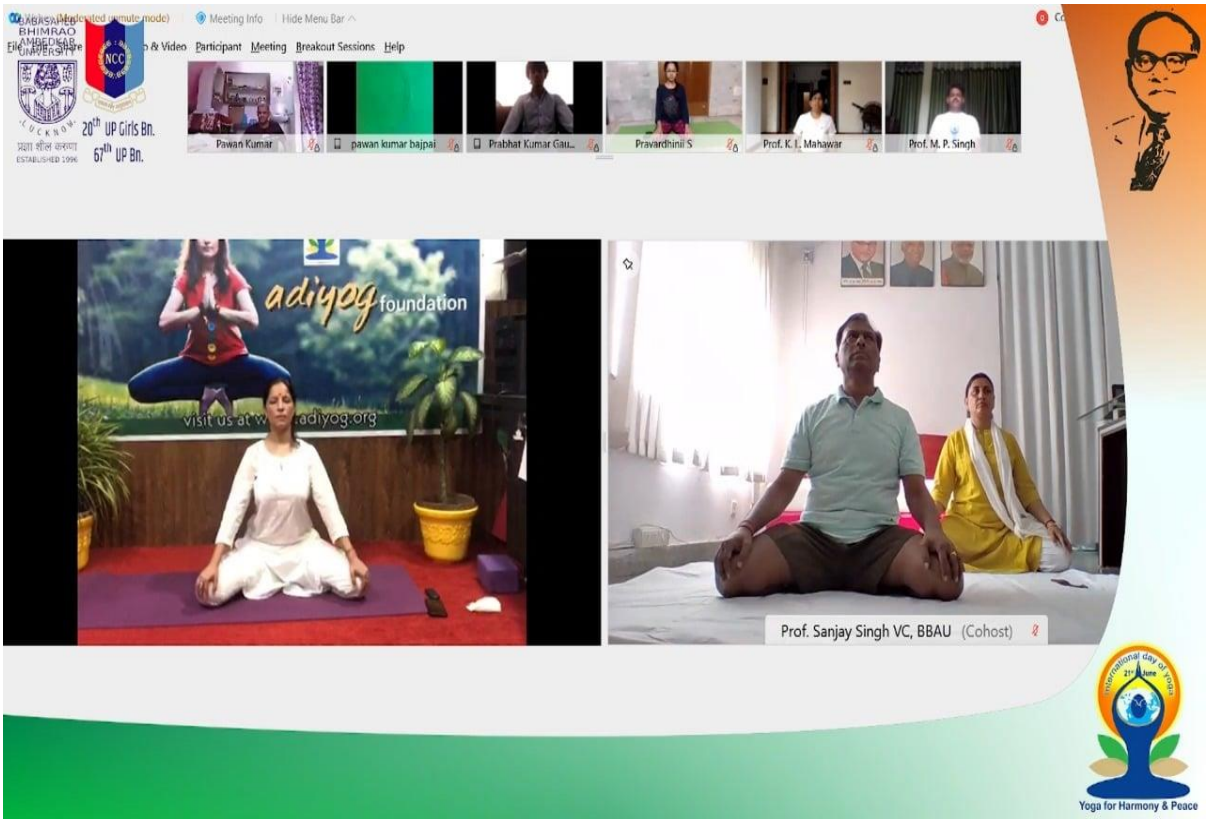

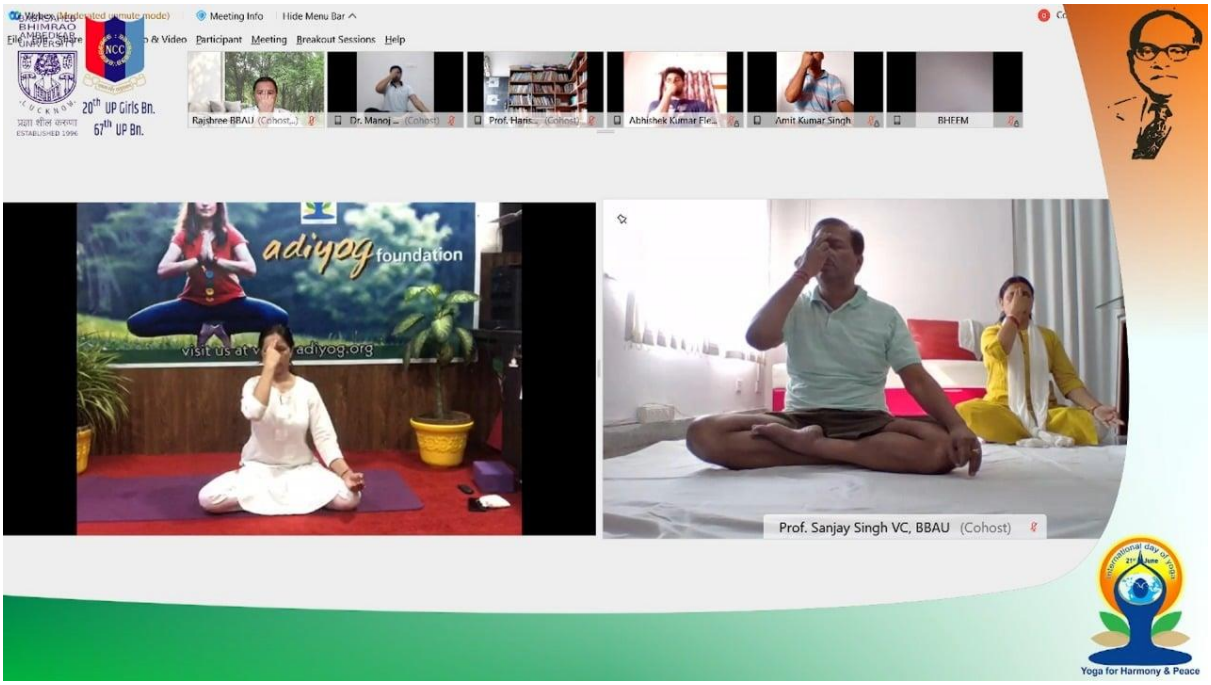

BBAU LUCKNOW

indian yoga association
yoganushasanam

AyurYoga Life Institute

"BE WITH YOGA, BE AT HOME"

On the occasion of International Day of Yoga, Babasaheb Bhimrao Ambedkar University (A Central University), Lucknow
Invites you to attend an exclusive Program



YOGA WITH FAMILY

21ST JUNE 2021

Yoga For Wellness

08:00 A.M. TO 9:00 A.M.



Our Chief Guest

GURUJI DR. HR NAGENDRA
Chancellor, S-VYASA & President, Indian Yoga Association



Patron

PROF. SANJAY SINGH
Vice Chancellor Babasaheb Bhimrao Ambedkar University (A Central University), Lucknow

International day of yoga 21st June
Yoga for Harmony & Peace

हिन्दुस्तान

बीबीएयू: छात्रों और शिक्षकों ने ऑनलाइन योग किया

लखनऊ | संवाददाता

बाबासाहेब भीमराव अंबेडकर विश्वविद्यालय द्वारा अंतरराष्ट्रीय योग दिवस से पूर्व योगाभ्यास कार्यक्रम शुरू किया गया। ऑनलाइन कार्यक्रम में छात्रों और शिक्षकों ने भाग लिया। यह आयोजन विश्वविद्यालय के योग विभाग, खेल अनुभाग, एनएसएस, एनसीसी 20 यूपी गर्ल्स बटालियन, 67 यूपी बटालियन एनसीसी, लखनऊ के द्वारा किया जा रहा है। यह कार्यक्रम 19 से 21 जून 2021 तक चलेगा।

शनिवार को पहले दिन सुबह 8 बजे योग का कार्यक्रम शुरू हुआ। कार्यक्रम का संचालन डॉ. राजश्री द्वारा किया गया। योग प्रशिक्षिका मानसी जोशी द्वारा योगाभ्यास कराया गया।

मानसी जोशी ने बताया कि हमारे सर्वांगीण विकास का एकमात्र साधन योग है।

योग दिवस से पहले शहर में शुरू हुए आयोजन

- एलयू की फैकल्टी ऑफ योग एंड ऑल्टरनेटिव मेडिसिन और इंटर यूनिवर्सिटी सेंटर फॉर योगिक साइंस की ओर से योग का कार्यक्रम शुरू किया गया।
- नवयुग कन्या महाविद्यालय की 19 उत्तर प्रदेश गर्ल्स बटालियन की छात्राओं ने योगाभ्यास किया। इस वर्ष की थीम बी विद योग, बी एट होम है।

BBAU organising remote yoga practice programme

Lucknow (PNS): On the occasion of International Yoga Day, Babasaheb Bhimrao Ambedkar University Lucknow is organising a remote yoga practice programme, 'Stay with Yoga, Stay at Home' (Sakutumb Yoga). This online programme is being organised by BBAU's Yoga department, Sports Section, NSS, NCC 20 UP Girls Battalion, 67 UP Battalion, NCC. The programme will be underway from June 19 to 21.

On the first day of the program, a yoga session was conducted by Dr Rajshree. Yoga asanas were demonstrated by instructor Mansi Joshi, who said that yoga is the only way for holistic development.

"Yoga asanas and pranayama are importance to keep the body and mind healthy. The physical and mental condition of every person is different and so are the yoga asanas. Every asana has its correct procedure and at the same time it is also necessary to know the correct posture," she said.

Meanwhile, PhD was awarded to Pawan Singh, research scholar from the department of Physics, School of Physical and Decision Science. He defended his viva voce examination and the title of the thesis was 'Study of Electro-Optics of Anisotropic Molecules for Photonics Applications.

Pioneer