DST CPR BBAU Representation in Ministry of AYUSH (24 Feb 2020)



Apex Committee Meeting (New Delhi) (18 January 2020)



Representation of India by DST CPR Lucknow in Transformative and Innovation Policy Consortium), Valencia, Spain (3-5 November 2019)



(Virtual meetings)

Apex Meet II

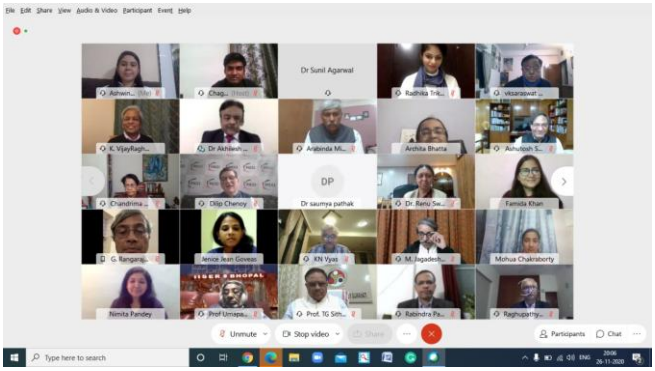

STIP Pre draft Consultations UP Chapter (Organized by UPCST and BBAU)

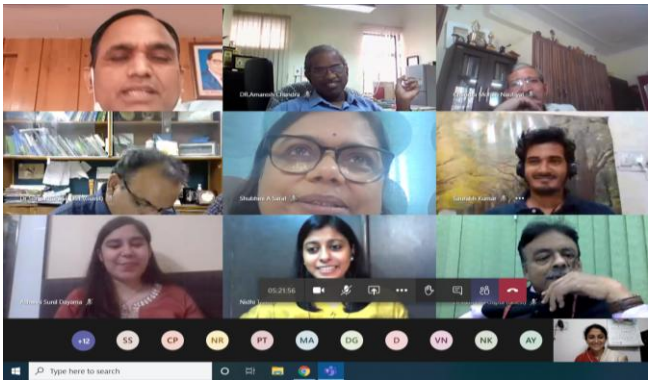

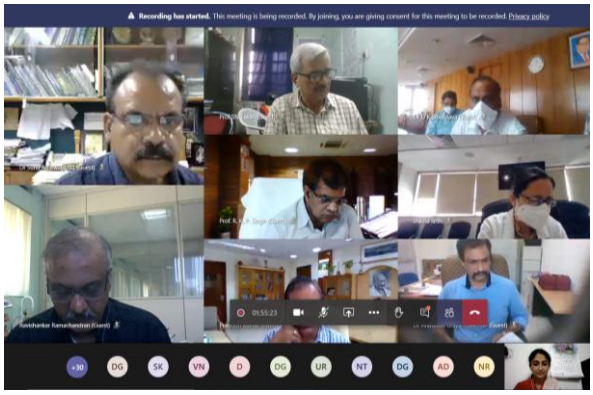



Post Draft STIP Consultations UP Chapter (Organized by BBAU)

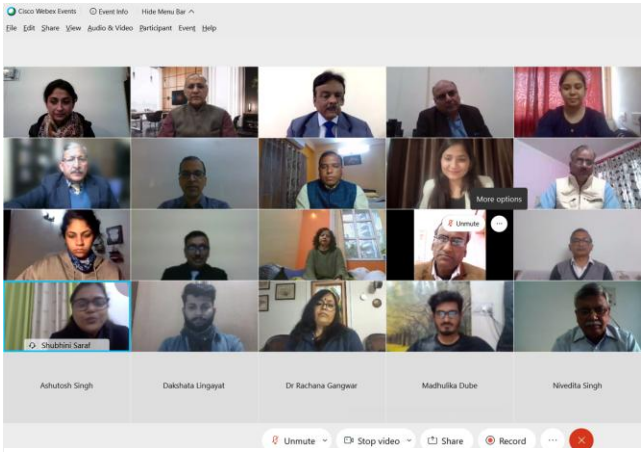



Broadcast on Rajyasabha TV







Press Releases:



Pioneer 25/11/2021

CITYBRIEFS

SOFT SKILL TRAINING

State Bank of India, Lucknow Circle, organised a soft skill training programme for branch managers at SBILD on January 22. The session was held to bring about improvement in customer service and inter-personal skills to meet the customer's expectation. The programme was attended by about 50 participants. The participants were addressed by CGM Ajay Kumar Khanna who said that quality resolution of grievances of customers is high priority area of the bank.

MEETING BY DST

For the recommendations on the draft of the 5th National Science, Technology and Innovation Policy of India, a meeting was organised online by the Department of Science and Technology at Babasaheb Bhimrao Ambedkar University and UPCST on Sunday. The meeting was chaired by BBAU Vice-Chancellor Sanjay Singh, who offered all possible help in promotion of science and tak ing the country forward in the field of technology. He suggested focusing on translational research and working at the grassroots level. Advisor and head of STIP Secretariat, DST, Akhilesh Gupta provided a brief information on the draft National Science, Technology and Innovation Policy. He said that in this new STIP draft, open science, capacity building, one nation-one subscription, ease of doing research, better infrastructure in universities, innovation at the grassroots level and help of innovators doing research, LGBTQ community and other neglected sections, encouraging people to innovate, promote entrepreneurship so that the country can move towards self-reliance are included in this new policy.

UP STHAPANA DIWAS

UP Sthapana Diwas was celebrated by Lucknow University on Sunday. Vice-Chancellor of Jannayak Chandrasekhar University, Ballia, Prof Kalpdata Pandey, was the chief guest on the occasion. The programme started with yoga by students of the Faculty of Yoga and Naturopathy, LU. Dr Bhavneshwari Bhardwaj from the department of Sanskrit explained the significance of the terrain in which Uttar Pradesh is located, and also what has been said about the state in the scriptures. The incarnations of Lord Ram and Lord Krishna were here. Ayodhya, Kashi was chosen by Buddha for the Dharmachakra pravartan, whose teachings are still providing peace to the world beset by the horrors of war and conflict," she said.

UN INTERNATIONAL DAY OF EDUCATION

The 2-day UN International Day of Education, organised by City Montessori School, Aliganj Campus II, was inaugurated online by mayor Sanyukta Bhatia on Sunday. She called upon teachers, parents and learned citizens to prepare children of today for the challenges of the future and lay the foundation of a better tomorrow. Earlier, the mayor formally unveiled the logo of the International Day of Education. Students of primary and junior classes from prestigious schools of India, Bangladesh, Nepal and Croatia are participating in the two-day event.



अमर उजाला 25/11/2021

लोगों तक पहुंचाएं नवाचार के फायदे

विशेषज्ञों ने आम लोगों की सुविधा के लिए काम करने का दिया सुझाव

माई सिटी रिपोर्टर

लखनऊ। देश की 5वीं राष्ट्रीय विज्ञान, प्रौद्योगिकी और नवाचार नीति (एसटीआईपी) के मसौदे पर संस्तुति के लिए बीबीएयू, डीएसटी व यूपीसीएसटी ने रविवार को एक अनिवार्यता चर्चा की। अध्यक्षता बीबीएयू कुलपति प्रो. संजय सिंह ने की। उन्होंने ट्रांसलेशनल रिसर्च पर ध्यान देने के साथ अनुसंधान और नवाचार का लाभ आमजन तक पहुंचाने के लिए काम करने का सुझाव दिया।

डीएसटी के एडवाइजर एंड हेड डॉ. अखिलेश गुप्ता ने बताया कि इस नए एसटीआईपी मसौदे में ओपन साइंस, कैपेसिटी बिल्डिंग, अनुसंधान की सरलता, विश्वविद्यालयों में बेहतर इंफ्रास्ट्रक्चर व अन्य उपेक्षित वर्ग के लोगों को नवाचार के लिए प्रोत्साहित करने जैसे बिंदुओं को स्थान दिया गया है। आमजन में विज्ञान लोकप्रिय हो सके इसके भी प्रावधान किए गए हैं। उन्होंने कहा कि विज्ञान और नवाचार के क्षेत्र में भारत ने काफी प्रगति की है। भारत ने कोरोना वैक्सीन बनाई और विश्व को यही संख्या में हम वैक्सीन उपलब्ध करा रहे हैं।

बैठक में यूपी, एमपी और बिहार डीएसटी के सदस्यों तथा अन्य क्षेत्रों से जुड़े विशेषज्ञों ने सुझाव दिए।

युवाओं को मिले पारंपरिक ज्ञान

नीति आयोग के डॉ. राजेश्वरी सिंह ने स्वदेशी ज्ञान पद्धति विकसित करने का सुझाव दिया, ताकि हम युवा पीढ़ी को अपना पारंपरिक ज्ञान दे सकें। एसएमओवी के सीईओ डॉ. जेलसपर शाली ने औषधीय पौधों पर अनुसंधान करने और इससे जुड़े लाभ आमजन तक पहुंचाने के लिए एसे टेक्नोलॉजी विकसित करने की दिशा में नीति लाने का सुझाव दिया।

क्षेत्रीय भाषाओं में हो अनुवाद

प्रो. आलोक पवन निदेशक सीबीएमआर ने कहा कि यह नीति न सिर्फ अंग्रेजी में बल्कि क्षेत्रीय भाषाओं में भी अनुवादित होनी चाहिए ताकि भारत का हर वर्गनिक इसको समझ सके। डॉ. प्रवेष त्रिवेदी निदेशक, सीएमआईआर-सीआईएमएपी ने शिक्षण संस्थानों में बिजनेस डेवलेपमेंट यूनिट बनाने का सुझाव दिया। डॉ. वंदना प्रसाद निदेशक बीएसआईपी ने विज्ञान व प्रौद्योगिकी विकास के साथ संस्कृति विकास पर भी जोर दिया। प्रो. प्रीति सक्सेना ने कहा कि इंडस्टी और सम्मावेश को थ्यान में रखे बिना प्रगति मुश्किल है।



हिन्दुस्तान 25/11/2021

अनुसंधान का लाभ आम जन तक पहुंचे

बीबीएयू

लखनऊ | प्रमुख संवाददाता

बीबीएयू के कुलपति आचार्य संजय सिंह ने विज्ञान के प्रचार प्रसार तथा प्रौद्योगिकी के क्षेत्र में देश को आगे ले जाने की दिशा में हर संभव मदद करने की पेशकश की।

उन्होंने ट्रांसलेशनल रिसर्च पर ध्यान देने, अनुसंधान और नवाचार का लाभ आम जन को देने के हिसाब से काम करने का सुझाव दिया। उन्होंने यह बात बाबासाहेब भीमराव अंबेडकर विश्वविद्यालय, डीएसटी भारत सरकार तथा यूपीसीएसटी की ओर से 5वीं राष्ट्रीय विज्ञान, प्रौद्योगिकी और नवाचार नीति के मसौदे पर संस्तुति के लिए हुई बैठक में कही।

एसटीआईपी सचिवालय, डिपार्टमेंट ऑफ साइंस एंड टेक्नोलॉजी के एडवाइजर एंड हेड डॉ अखिलेश गुप्ता ने विज्ञान, प्रौद्योगिकी और नवाचार नीति के मसौदे की संक्षिप्त में जानकारी प्रदान की। उन्होंने कहा कि इस नए एसटीआईपी मसौदे में ओपन साइंस, कैपेसिटी बिल्डिंग, वन नेशन वन सब्सक्रिप्शन, अनुसंधान की सरलता, विश्वविद्यालयों में बेहतर इंफ्रास्ट्रक्चर, जमीनी स्तर पर नवाचार और अनुसंधान कर रहे अन्वेषकों की मदद, एलजीबीटीक्यू समुदाय तथा अन्य उपेक्षित वर्ग के लोगों को नवाचार के लिए प्रोत्साहित करना, उद्यमिता को बढ़ावा देने सहित तमाम बिंदुओं को इस नई नीति में स्थान देने की बात कही।

Presented paper in Biodiversity and Trade program offered by UNCTAD to discuss the 'Sustainable guidelines for biodiversity-based value chains and demonstrating the sustainability map and trade criteria

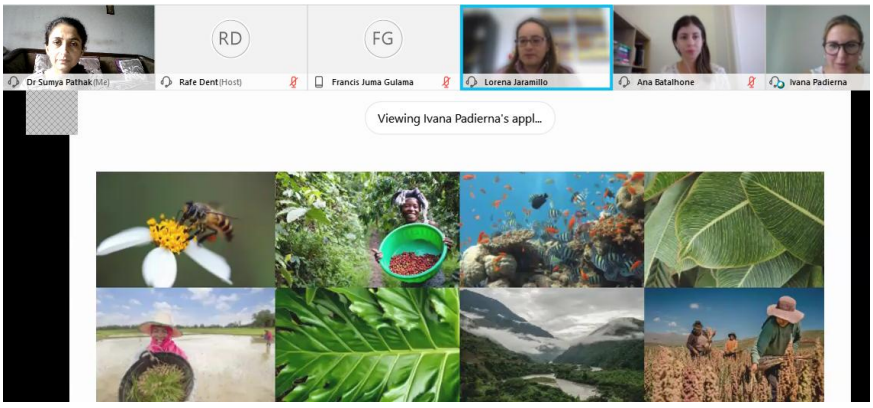

Across the table series:

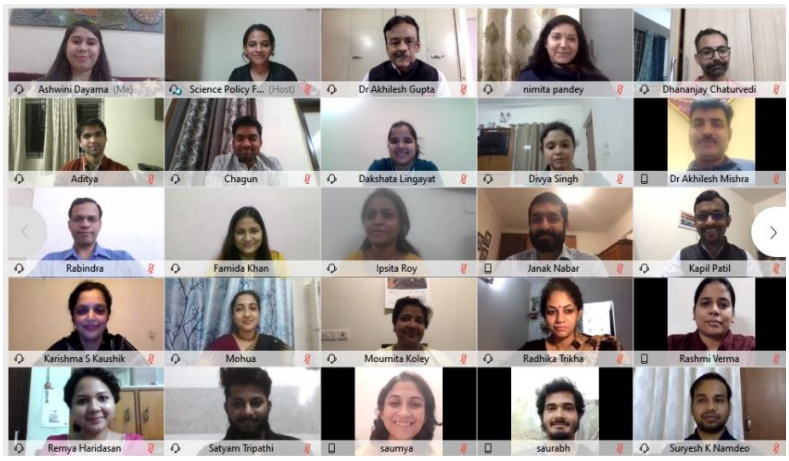

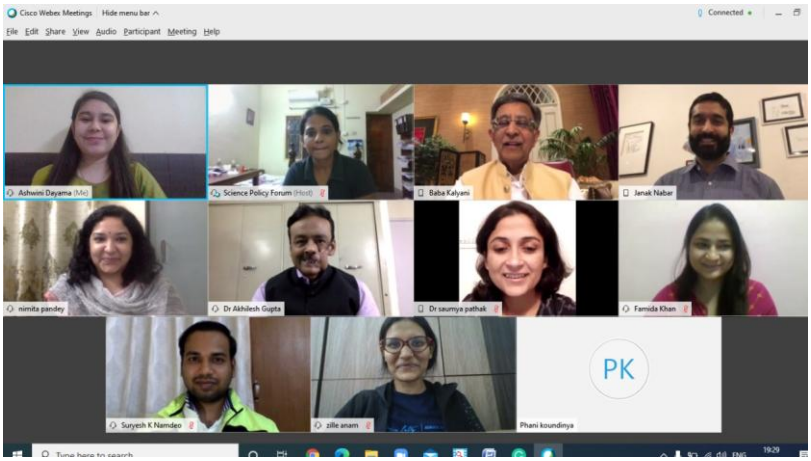

Across the table: Baba Kalyani



State consultation with S&T minister



Meeting With India Top Thought Leaders

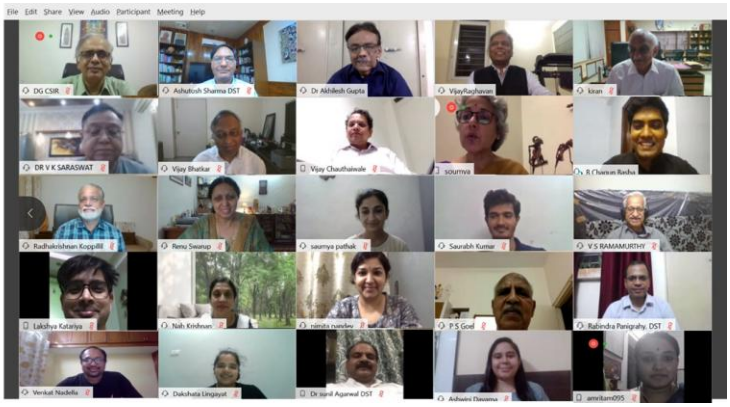

Across the table Skill Human Resources

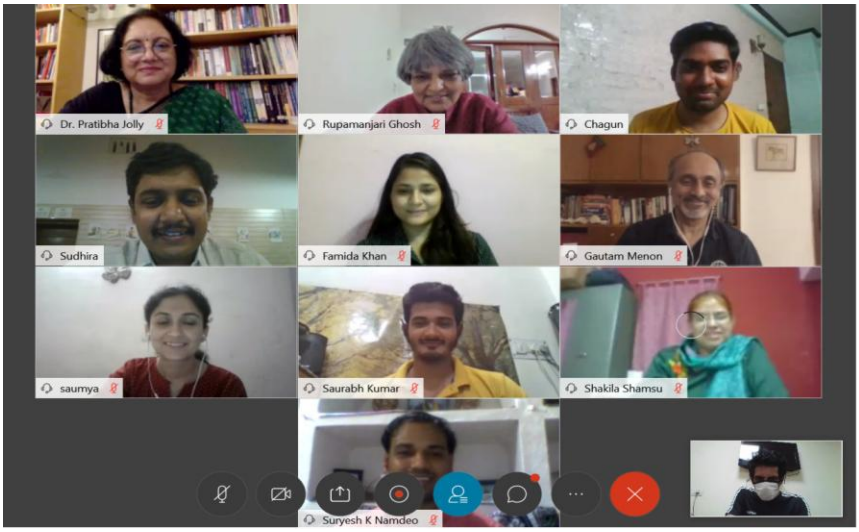

Selected to Participate EU- SPRI Policy Workshop:







Thematic Group Discussions



Education

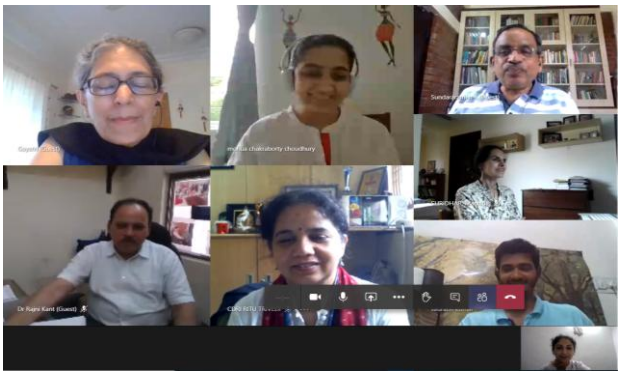

Health

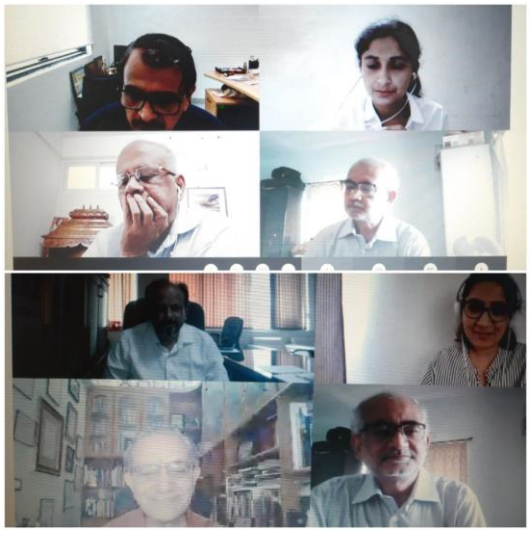

STI Governance

In the first phase from Dec 2019- April 2020

Knowledge Support Group (With 2018 Cohort Policy Fellows)

❑**In gathering STIP policies of all Indian ministries and states; and foreign ministries.**
(Involved in study and compilation of Regional STI Policies: Information Technology (IT)/ Bio Technology (BT)/ Medium, Small & Micro Enterprises (MSME)/Startup Policies at State Level).
(* State BT policies of 17 states existing, gather all the policies by contacting their offices)

❑**Strategize for the Branch Consultations (21 thematic groups)** as well as the primary stage for Industry group (worked on emails and follow ups with non-respondents)

❑ **For starting Public Consultations (we worked on the proposal of process and method of sampling)**

❑**State wise policy coverage** (Summarizing the Points), **Apex Women** (Data Gathering)

❑**Coordination with State for STIP 1st phase of mail**
(Confirmation from Chief Secretaries of state (by calling as well as by mail) and Union territories.

In the Second phase from April 2020 – Till Date

STIP 2020 process with **STIP secretariat of 25 members**

Track 1 (Public consultation)
Moderated the Panel Discussion with theme: **Access to Knowledge and Resources**
(Dated 4 July 2020) (Live streaming on Public Plateform)

Track II (Expert consultations)
Convenor
Thematic group (TG) 17**: STI Governance**
Thematic group (TG) 6: **Education**
Co convenor
Thematic Group (TG)11: **Health**.
Track III (Ministerial Consultations)
(Working as a convenors of following S&T and Non S&T Ministries)
S&T: Ministry Of AYUSH
Non S&T: **i.** Ministry of Heavy Industry and Public Enterprises
ii. Ministry Of Finance
iii. Ministry of Food Processing and Food Technology

Involved in **Editorial team** of STIP Secretariat.
Working with coordination with 10 members for finalizing the first Draft.
(Working on the Chapters of STI Governance, STI Financing and Education)