Committee of Basic Facilities for Women (CBFW) (2020-21)

University has Committee of Basic Facilities of Women (CBFW), which strives to provide basic sanitation, accommodation and other facilities like health and overall well being of women faculty and employees of the University.
The committee is as follows:

Prof. Shilpi Verma (DLIS)	Chairperson
Dr. Sufia Ahmad (DL)	Member
Dr. Taruna (DRM)	Member
Dr. Preeti Gupta (DC)	Member
Dr. K. Sharmila (HDFS)	Member
Dr.Sapna Kuahwaha (DPh)	Member
Dr. Manjari Raj Oraon (DPS)	Member
Ms. Alambusha Tripathi	Member & Convener

Event/Webinar/Competition/Activities conducted in 2020-2021

Awareness Campaign at office of BDO, Sarojini Nagar for pradhans of 5 adopted village reg. Covid-19 problems and its impact on people on 26th April 2020.



ग्राम प्रधानों को प्रोफेसर नवीन कुमार अरोरा ने बताया कि आप सभी लोग आपस में दो गज की दूरी का पूरा ध्यान रखें, क्योंकि कोई भी कोरोना वायरस से संक्रमित हो सकता है। चाहें उसमें कोई लक्षण दिख रहे हों या नहीं। यदि कोई व्यक्ति गांव में बाहर से आता है तो उसकी सूचना तत्काल प्रशासन को दें, 14 दिनों के लिए उन्हें क्वारन्टीन करवाएं, फसल की कटाई में भी सामाजिक दूरी का पालन करें।



प्रोफेसर शिल्पी वर्मा ने सभी को स्वामित्र योजना के बारे में बताया कि आप सभी इसका लाभ उठा सकते हैं, जिसके माध्यम से ड्रोन कैमरे से ग्रामीण क्षेत्रों की रूरल मैपिंग की जाएगी। इसके प्रथम चरण में यूपी, एमपी, महाराष्ट्र, कर्नाटक, हरियाणा और उत्तराखंड में यह योजना शुरू की जाएगी एवं ई-ग्राम स्वराज पोर्टल को सभी लोग डाउनलोड करें, जिसमें सिंगल इंटरफ़ेस में ग्राम पंचायत एवं उसके कार्यों का पता चल सकता है। यह इलेक्ट्रॉनिक रिकॉर्ड मैपिंग में मदद करेगा।

खंड विकास अधिकारी अजीत कुमार सिंह ने सभी प्रधानों को हिम्मत न हारने का आह्वान किया। इसके साथ ही प्रोफेसर नवीन अरोरा ने सभी को व्हाट्सएप ग्रुप के बारे में सूचना दी, जो खंड विकास अधिकारी, ग्राम प्रधान एवं बीबीएयू उन्नत भारत टी है, जिस



वॉयस ऑफ लखनऊ 27/4/20

नोडल आफसरों ने सुनी समस्याएं

लखनऊ। उन्नत भारत अभियान के अंतर्गत बाबासाहेब भीमराव अम्बेडकर विश्वविद्यालय लखनऊ के नोडल ऑफिसर प्रोफेसर नवीन कुमार अरोरा एवं समन्वयक प्रोफेसर शिल्पी वर्मा ने विश्वविद्यालय द्वारा गोद लिए गए पांचों गांवों दादूपुर, औरावा, रामचौरा, चकौली, मीरानपुर पिनवट के प्रधान एवं खंड विकास अधिकारी से मिलकर लॉकडाउन के समय उनकी समस्याओं को जाना और उसका निवारण भी साझा किया। PRO



अमृत विचार 27/4/20

बीबीएयू की ओर से गोद लिए गये गांवों के प्रधानों को किया गया जागरूक

कोई भी बाहर से आये उसकी सूचना प्रशासन को देना जरूरी

- National Webinar on "Voices of Gender Equality in India's Intellectual Tradition" organized on 15th June 2020 organized by Committee of Basic Facilities for Women. Patron of the webinar was Prof. Sanjay Singh, VC, BBAU and Chief Guest was Prof. Chandrakala Padia.









Pioneer 16/6/20

Stress on gender equality

PRO

Lucknow (PNS): A national webinar on 'Voices of gender equality in India's intellectual tradition' was organised on Monday by the committee of basic facilities for women of Babasaheb Bhimrao Ambedkar University. Patron of the programme and BBAU Vice-Chancellor Acharya Sanjay Singh discussed the status of women during Vedic period by presenting examples of Ahilya and Chinamma, who worked for the uplift of society.

He said gender discrepancies in today's time is a matter of discussion. "We have to discuss the reasons for this and find ways to eradicate such social evils. Physical, mental, intellectual and spiritual health of humans is necessary for the formation of a civilised society," he said. The chief guest was Chandrakala Padia, former chairperson of Indian Institute of Advanced Study (Shimla), who said that the study of 'Vedas' and 'Upanishads' shows how rich Indian culture was in which women were treated equal to men.



- Online Competition of Swa rachit Kavita lekhan and Essay Competition on the topic “Corona yodao ke rup mein mahiloa ki bhoomika” and “Online shiksha mein chatrao ki bhagidari” was organized by Gender Champions Committee, BBAU on 23rd June 2020 in online mode.

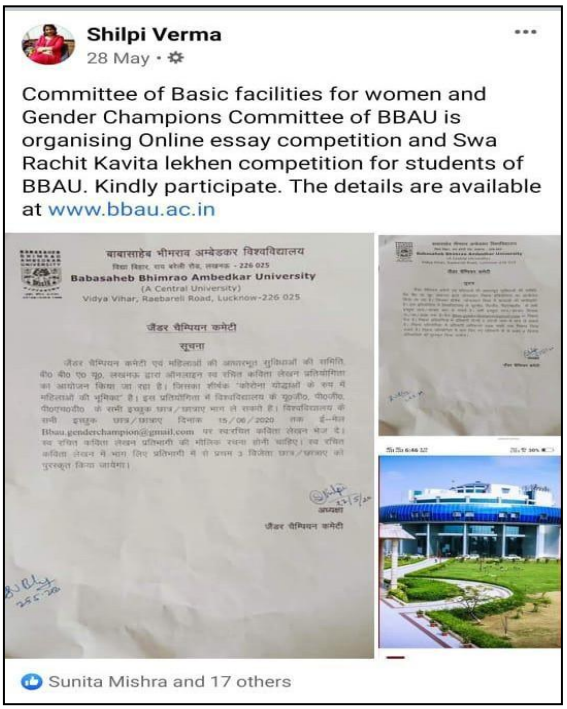

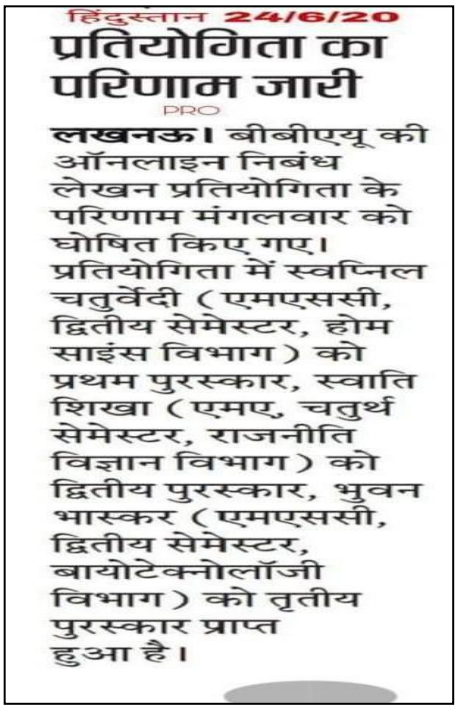







- On the Occasion of International Girl Child Day Organised Poster Competition was organised on 11/10/2020 by CBFW, BBAU.









अमर उजाला 14/10/20

पोस्टर प्रतियोगिता में आयुषी अव्वल

PRO

लखनऊ। बीबीएयू में अंतरराष्ट्रीय बालिका दिवस के अवसर पर आयोजित ऑनलाइन पोस्टर प्रतियोगिता के विजेताओं के नामों की घोषणा मंगलवार को की गई। इसमें आयुषी मिश्रा (पीएचडी केमेस्ट्री) प्रथम स्थान पर, शिवानी चौधरी (बीए, पब्लिक एडमिनिस्ट्रेशन) द्वितीय रहीं। अक्षय कुमार सिंह राठौर (बीएड चतुर्थ सेमेस्टर) को तीसरा स्थान प्राप्त हुआ। कार्यक्रम का आयोजन प्रो. शिल्पी वर्मा एवं डॉ. राजश्री द्वारा किया गया। प्रतियोगिता के निर्णायक मंडल में प्रो. नवीन कुमार अरोरा, डॉ. यूवी किरण एवं डॉ. रचना गंगवार शामिल रहीं।

NBT 14/10/20

पोस्टर प्रतियोगिता में आयुषी, शिवानी रहे अव्वल

PRO

■ एनबीटी,लखनऊः बीबीएयू की ओर से अंतरराष्ट्रीय बालिका दिवस के अवसर पर हुई ऑनलाइन पोस्टर प्रतियोगिता के विजेताओं के नामों की घोषणा मंगलवार को की गई। प्रतियोगिता में प्रथम स्थान पर आयुषी मिश्रा (पीएचडी केमेस्ट्री), द्वितीय विजेता शिवानी चौधरी (बीए, पब्लिक एडमिनिस्ट्रेशन) रही और तृतीय स्थान अक्षय कुमार सिंह राठौर (बीएड चतुर्थ सेमेस्टर) को मिला।

- Poster Competition under Mission Shakti (17th to 25th Oct. 2020) on the topic of "Women's Safety, Dignity and Empowerment."



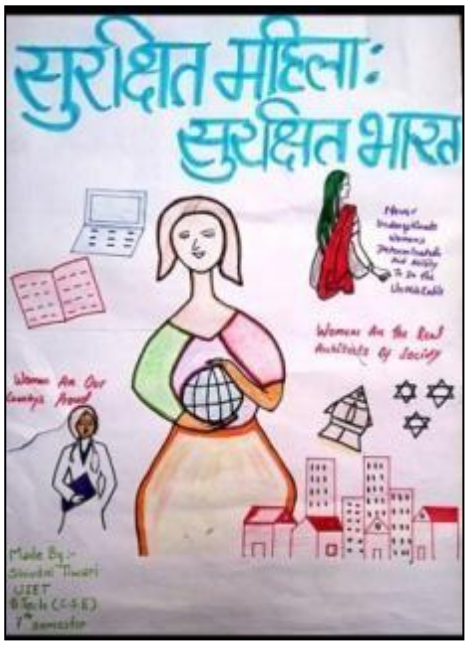



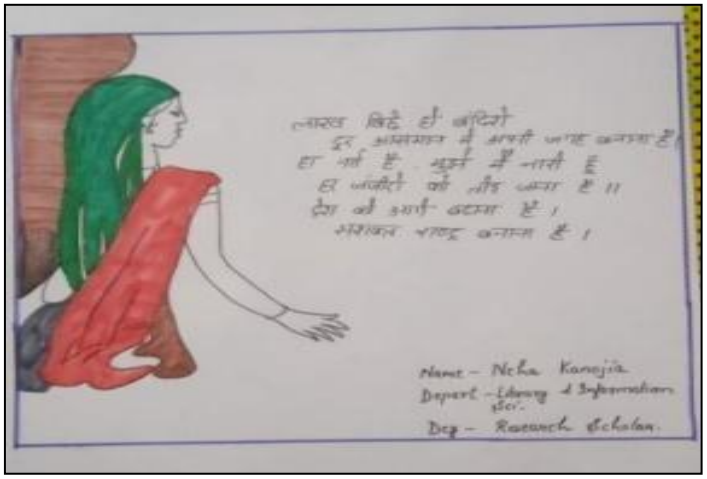



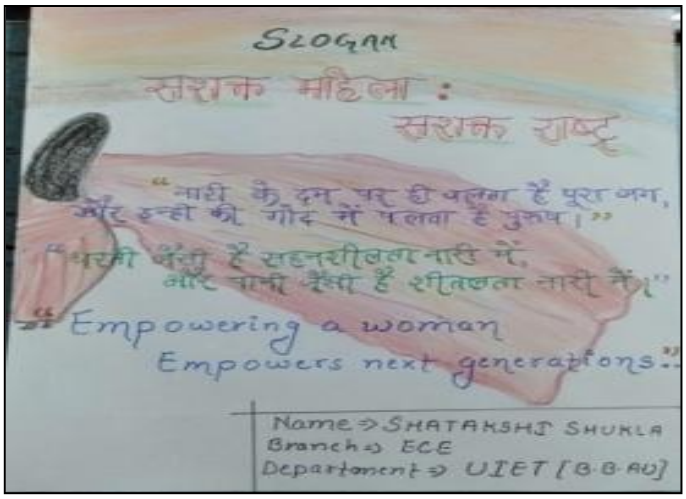

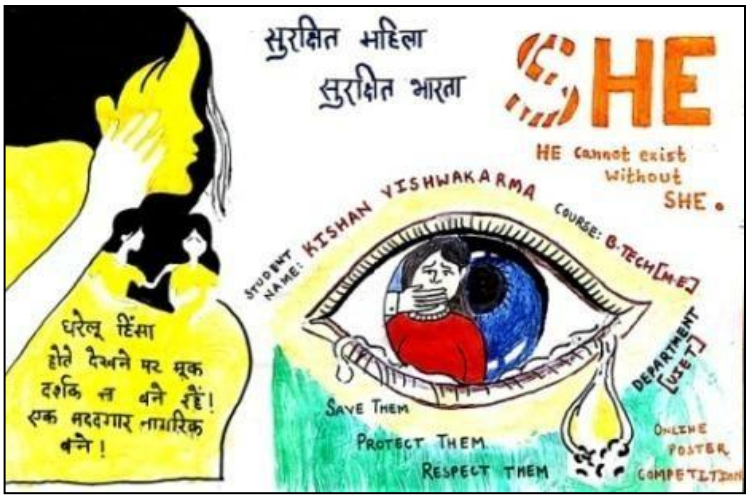

- Online Webinar was conducted on 22nd Oct. 2020 on the topic नारी शक्ति राष्ट्र उन्नति Nodal Officer of Mission Shakti, Ms. Renuka Mishra, ADG was Chief Guest of the event.





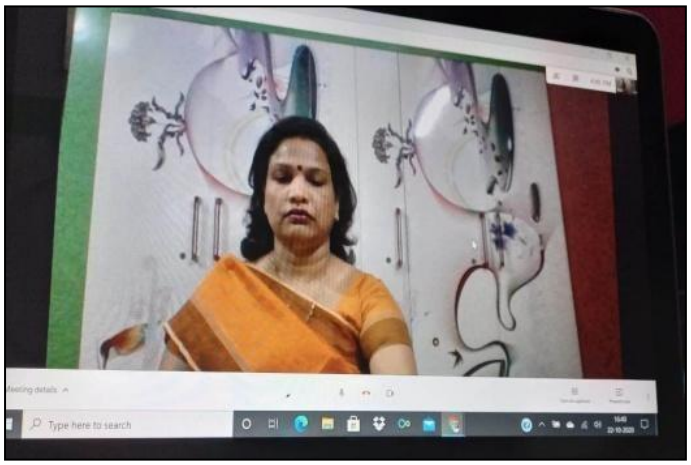

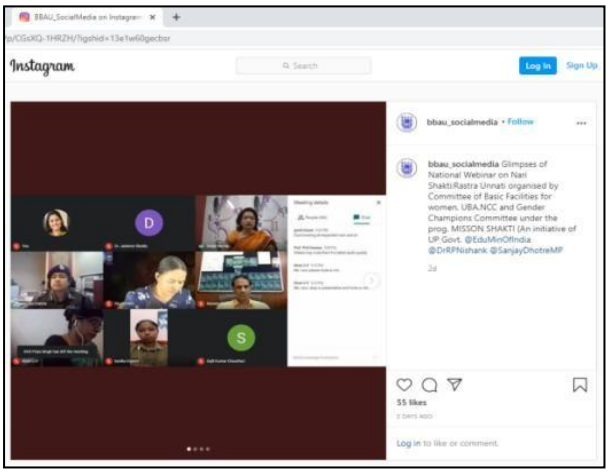




अमृत विचार 17/10/20

बीबीएयू में महिला सशक्तीकरण पर कार्यक्रम आज

लखनऊ। प्रदेश सरकार की पहल "मिशन शक्ति" के अंतर्गत बाबासाहेब भीमराव अंबेडकर विश्वविद्यालय, लखनऊ की महिलाओं की आधारभूत समिति, जेंडर चैंपियन कमेटी, उन्नत भारत अभियान एवं एनसीसी इकाई द्वारा 17 से 25 अक्टूबर तक महिला सशक्तीकरण पर आधारित विभिन्न कार्यक्रमों का आयोजन किया किया जायेगा।


वॉयस ऑफ लखनऊ 17/10/20

बीबीएयू आज से नौ दिन मनायेगा मिशन शक्ति

लखनऊ। प्रदेश सरकार की पहल मिशन शक्ति के तहत बाबासाहेब भीमराव अंबेडकर केंद्रीय विवि(बीबीएयू) की महिलाओं की आधारभूत समिति, जेंडर चैंपियन कमेटी, उन्नत भारत अभियान और एनसीसी इकाई की ओर से 17 से 25 अक्टूबर तक महिला सशक्तिकरण से पर आधारित विभिन्न कार्यक्रमों का आयोजन किया जा रहा है। इसके तहत विवि में पोस्टर, स्लोगन और रंगोली प्रतियोगिता का आयोजन किया जायेगा। यह प्रतियोगिताएं ऑनलाइन माध्यम से आयोजित की जा रही है।

- National Webinar was conducted on 13th Nov. 2020 on the topic लाइटेन द लोड साइकोलाजिकल रेजिलेंस एण्ड इमोश्नल वेलवींग ऑफ वोमेन



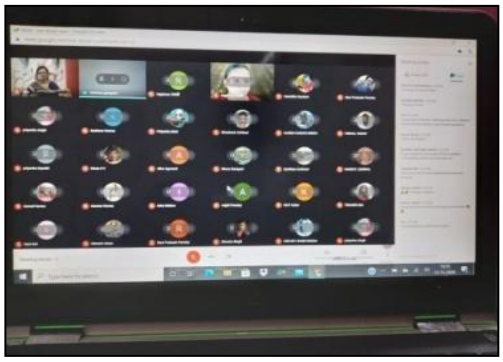



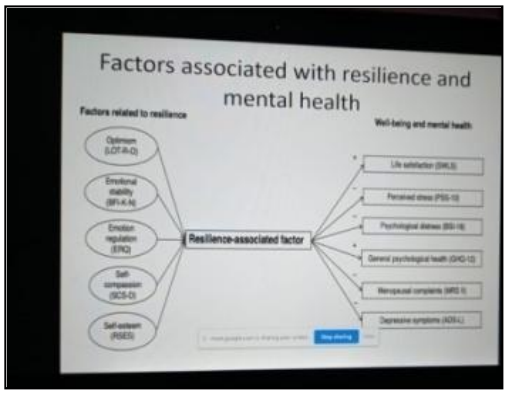

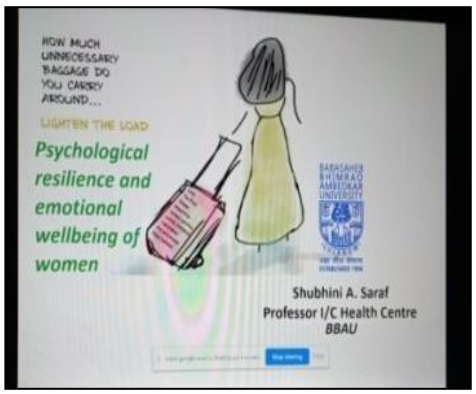




हिन्दुस्तान 18/11/20

सकारात्मक व आशावादी दृष्टिकोण के साथ आगे बढ़ें

लखनऊ। बीबीएयू की महिलाओं की आधारभूत सुविधाओं की समिति ने मंगलवार को मिशन शक्ति के दूसरे चरण में वेबिनार का आयोजन किया। इसमें महिलाओं के मानसिक स्वास्थ्य पर चर्चा की गई। कार्यक्रम की अध्यक्ष प्रो. शिल्पी वर्मा ने कहा कि हमें अपने जीवन में सकारात्मक और आशावादी दृष्टिकोण को आगे लेकर चलना चाहिए।मुख्य वक्ता बोधि ट्री एंड कॉउसलिंग साइकोलॉजिस्ट की डायरेक्टर नेहा आनंद मौजूदथीं।


Inext 13/11/2020

महिला सुरक्षा को लेकर सरकार उठा रही कदम

lucknow@inext.co.in

LUCKNOW (12 Nov): वर्तमान समय में सरकार की ओर से महिला सुरक्षा को लेकर ऐसे कई कदम उठाए जा रहे हैं जिनसे उनके अंदर सुरक्षा की भावना का समावेश होगा. यह बात वीसी प्रो. संजय सिंह कहीं. वह मिशन शक्ति के तहत बाबा साहब भीमराव अंबेडकर सेंट्रल यूनिवर्सिटी में गुरुवार को आयोजित वेबिनार में बोल रहे थे. लाइटिंग द लोड, फिजियोलॉजिकल रेसिलिएंस एंड इमोशन वेलबींग ऑफ वीमेन विषयक वेबिनार में विशेषज्ञों ने महिला सुरक्षा को लेकर किए जा रहे उपायों पर विचार व्यक्त किए.

महिला अधिकारों पर लेख

अंबेडकर यूनिवर्सिटी स्वचरित कविता लेखन का आयोजन कर रहा है. यूनिवर्सिटी के स्टूडेंट्स अपनी स्वरचित कविता ईमेल bbau.genderchampion@gmail.com पर भेज सकते हैं. कविता भेजने की अंतिम तारीख17 नवंबर है.


सहारा 18/11/2020

वेबिनार में महिलाओं के मानसिक स्वास्थ्य पर चर्चा

लखनऊ (एसएनबी)। बाबासाहेब भीमराव अंबेडकर विश्वविद्यालय की उन्नत भारत टीम एवं एनसीसी टीम की ओर से मिशन शक्ति के दूसरे चरण के अंतर्गत 'लाइटिंग द लोड: फिजियोलॉजिकल रेसिलिएन्स एंड इमोशन वेलबींग ऑफ वीमेन' विषय पर राष्ट्रीय वेबिनार का आयोजित किया गया, जिसमें महिलाओं के मानसिक स्वास्थ्य के मुद्दे पर चर्चा की गयी। वेबिनार का आयोजन विश्वविद्यालय के कुलपति प्रो. संजय सिंह के संरक्षण में किया गया। कार्यक्रम की अध्यक्ष प्रो. शिल्पी वर्मा ने कार्यक्रम की विषय वस्तु पर चर्चा करते हुए कहा कि हमें अपने जीवन में सकारात्मक और आशावादी दृष्टिकोण को आगे लेकर चलना चाहिए, ऐसा करने से आधी समस्या का समाधान स्वतः ही हो जाएगा। उन्होंने कामकाजी महिलाओं को कार्यक्षेत्र और परिवार में सामंजस्य बनाकर तालमेल के साथ आगे चलने की सलाह दी। उन्होंने संवाद को सभी समस्याओं का समाधान बताया।

कार्यक्रम की मुख्य वक्ता बोधि ट्री एंड कॉउसलिंग साइकोलॉजिस्ट की डायरेक्टर नेहा आनंद ने पोस्टपार्टम और प्रीपार्टम डिप्रेशन के बारे में चर्चा की और बताया कि गर्भावस्था के दौरान महिलाओं के अंदर नकारात्मक व्यवहार और चिड़चिड़ापन बढ़ जाता है, ऐसे में समय रहते इसपर ध्यान देना आवश्यक है। इसके साथ ही उन्होंने महिलाओं में मोनोपॉज के दौरान लगातार होने वाले मूड स्विंग और अवसाद की समस्या के बारे में भी चर्चा की। अवसाद के कारणों पर चर्चा करते उन्होंने बताया कि महिलाओं के नकारात्मक अनुभव जो उन्हें घरेलू हिंसा, शारीरिक शोषण, सामाजिक दशा एवं मान्यताओं की वजह से झेलना पड़ता है, उसकी वजह से भी महिलाओं में अवसाद आ जाता है। मानसिक स्वास्थ्य के लिए उन्होंने महिलाओं को अपनी समस्याओं पर खुलकर बात करने, खुद के लिए समय निकलने और कभी-कभी ना कहने की सलाह दी।

कार्यक्रम की दूसरी मुख्य वक्ता बीबीएयू हेल्थसेंटर की इंचार्ज प्रो. शुभिनी सराफ ने महिलाओं को तनाव और अवसाद से दूर रहने के लिए कुछ अहम सुझाव दिए, जिसमें उन्होंने पोषण युक्त आहार, सूर्य नमस्कार, तनाव ना लेने, जरूरत से ज्यादा काम न करने की बात कही। उन्होंने बताया कि महिलाओं को विटामिन डी और विटामिन बी भरपूर मात्रा में लेना चाहिए ताकि वे शारीरिक रूप से स्वस्थ रह सकें। उन्होंने बताया कि स्वस्थ रहने के लिए सूरज की रोशनी में बैठना लाभकारी होता है। इससे न सिर्फ विटामिन डी की कमी पूरी होती है बल्कि रोग प्रतिरोधक क्षमता भी बढ़ती है। कार्यक्रम का संचालन डा. (ले.) राजश्री ने किया। अंत में आयोजन सचिव डा. रचना गंगवार ने कार्यक्रम में उपस्थित सभी अतिथियों, शिक्षकों व विद्यार्थियों का धन्यवाद ज्ञापित किया। इस अवसर पर कार्यक्रम के अध्यक्ष प्रो. नवीन अरोरा, आयोजन मंडल की सदस्य डा. यू.वी. किरन एवं डा. मनोज डडवाल समेत अन्य शिक्षक, विद्यार्थी व एनसीसी स्वयं सेवक उपस्थित रहे।

विश्व के सर्वश्रेष्ठ वैज्ञानिकों की सूची में बीबीएयू के प्रो. यादव व डा. भार्गव शामिल : बाबासाहेब भीमराव अंबेडकर विश्वविद्यालय के प्रो. बी.सी. यादव (एप्लाइड साइंस) और डा. राम नरेश भार्गव को विश्व के सर्वश्रेष्ठ दो प्रतिशत वैज्ञानिकों की एक सूची स्थान प्राप्त हुआ है। अमेरिका के कैलिफोर्निया स्थित स्टैनफोर्ड यूनिवर्सिटी के डा. जॉन पी.ए. लोनीनिटिस के नेतृत्व में तीन लोगों की टीम के द्वारा विज्ञान के क्षेत्र में उत्कृष्ट योगदान देने वाले वैज्ञानिकों पर एक शोध किया। यह स्टडी पब्लिक लाइब्रेरी ऑफ साइंस बायोलॉजी जर्नल में प्रकाशित हुई है। स्टैनफोर्ड विश्वविद्यालय में बनी इस सूची में देश के कुल 1,500 वैज्ञानिकों को जगह मिली है। शोध के आधार पर तैयार की गई सूची में विवि के कुलपति आचार्य संजय सिंह समेत कुल आठ शिक्षकों को जगह मिली है, जिसमें विवि के डा. जय शंकर सिंह को अपरोनॉमी और एप्लीकल्चर के क्षेत्र में, डा. विमल चंद्र पांडेय को एनवायर्नमेंटल के क्षेत्र में, प्रो. राम चंद्रा को एनवायरनमेंटल साइंसेज के क्षेत्र में, डा. देवेश कुमार को जनरल केमिस्ट्री के क्षेत्र में, प्रो. बी.एस. भदौरिया को मैकेनिकल इंजीनियरिंग और ट्रांसपोर्ट के क्षेत्र में इस सूची में स्थान प्राप्त हुआ है। इन सभी का चयन उनके रिसर्च पेपर के अंतरराष्ट्रीय स्तर पर मूल्यांकन के आधार पर किया गया है।

- Mission Shakti phase-II, Swa-rachit Kavita Lekhan was organised on 17th Nov. 2020 on the topic of महिला अधिकार

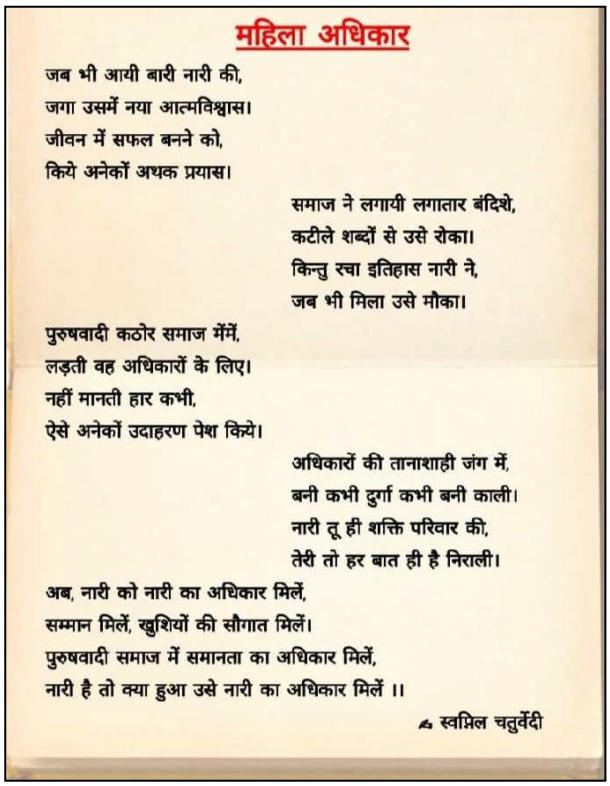

महिला अधिकार

जब भी आयी बारी नारी की,
जगा उसमें नया आत्मविश्वास।
जीवन में सफल बनने को,
किये अनेकों अथक प्रयास।

समाज ने लगायी लगातार बंदिशे,
कटीले शब्दों से उसे रोका।
किन्तु रचा इतिहास नारी ने,
जब भी मिला उसे मौका।

पुरुषवादी कठोर समाज मेंमें,
लड़ती वह अधिकारों के लिए।
नहीं मानती हार कभी,
ऐसे अनेकों उदाहरण पेश किये।

अधिकारों की तानाशाही जंग में,
बनी कभी दुर्गा कभी बनी काली।
नारी तू ही शक्ति परिवार की,
तेरी तो हर बात ही है निराली।

अब, नारी को नारी का अधिकार मिलें,
सम्मान मिलें, खुशियों की सौगात मिलें।
पुरुषवादी समाज में समानता का अधिकार मिलें,
नारी है तो क्या हुआ उसे नारी का अधिकार मिलें ।।

✍ स्वप्निल चतुर्वेदी

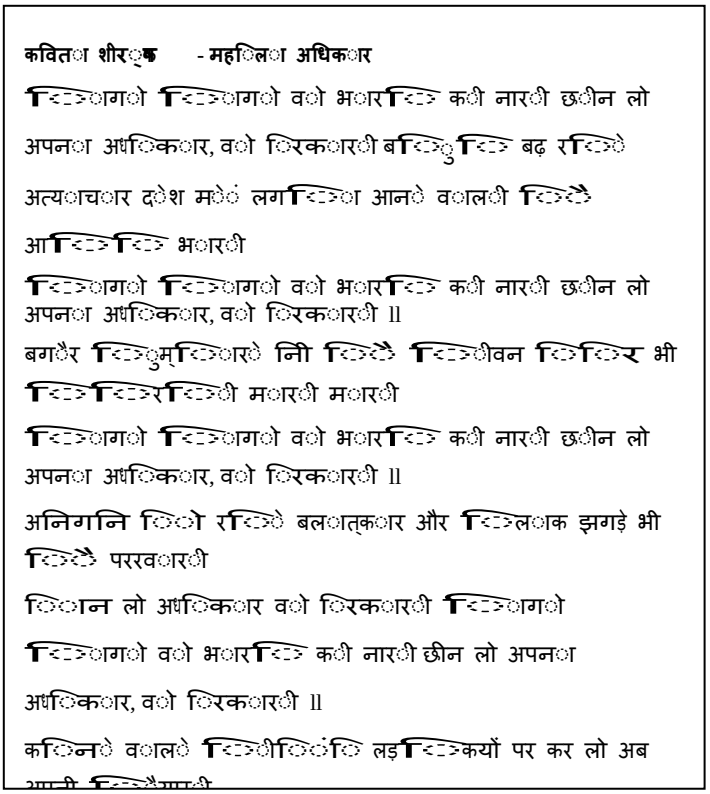

कविता शीर्षक - महिला अधिकार

[illegible] भारत की नारी छीन लो
अपना अधिकार, वो किसकी [illegible] बढ़ रहे
अत्याचार देश में लगा आने वाली [illegible]
आ [illegible] भारी
[illegible] भारत की नारी छीन लो
अपना अधिकार, वो किसकी ll
बगैर [illegible] नी [illegible] जीवन [illegible] भी
[illegible] मारी मारी
[illegible] भारत की नारी छीन लो
अपना अधिकार, वो किसकी ll
अनिगनि [illegible] बलात्कार और [illegible] झगड़े भी
[illegible] परवारी
[illegible] लो अधिकार वो किसकी [illegible]
[illegible] भारत वो भारत की नारी छीन लो अपना
अधिकार, वो किसकी ll
कि [illegible] लड़ [illegible] पर कर लो अब



उमर उजाला 25/11/20

कविता लेखन प्रतियोगिता में अभिषेक व प्राची प्रथम

लखनऊ। बाबा साहेब भीमराव अंबेडकर केंद्रीय विश्वविद्यालय (बीबीएयू) में मिशन शक्ति के दूसरे चरण में 'महिला अधिकार' विषय पर आयोजित ऑनलाइन स्वरचित कविता लेखन प्रतियोगिता के विजेताओं के नाम की घोषणा कर दी गई है। विवि में महिलाओं की आधारभूत सुविधाओं की समिति, उन्नत भारत टीम एवं एनसीसी टीम की तरफ से आयोजित प्रतियोगिता में अभिषेक मिश्रा और प्राची गुप्ता प्रथम, स्वप्निल चतुर्वेदी द्वितीय तथा अनिल कुमार यादव, नेहा, प्रतिभा कुमारी, सृष्टि मिश्रा को संयुक्त रूप से तृतीय पुरस्कार प्राप्त हुआ है। सभी विजेताओं को मेल पर उनके सर्टिफिकेट भेजे गए हैं।

- National Webinar on "Preventing, Combating and Responding to Gender Based Violence" was conducted on 20th January, 2021. The Patron of the seminar was Prof. Sanjay Singh, VC, BBAU, Chief Guest was Prof. Sheela Mishra and Guest of Honour Prof. Tuhina Verma.



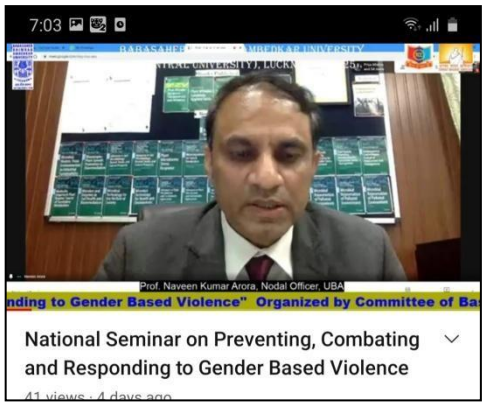

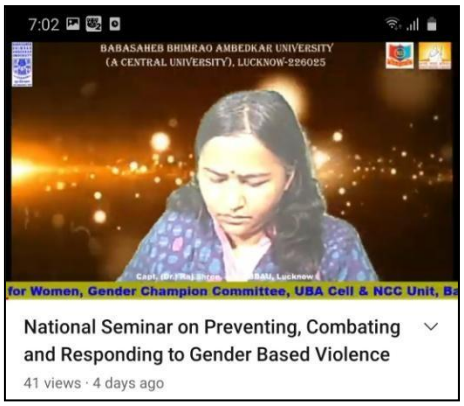












06 वॉयस ऑफ लखनऊ
21/1/2021

महिलाओं को कमतर समझना मानसिक विकृति : प्रो. शीला

वरिष्ठ संवाददाता (vol)

लखनऊ। बाबासाहेब भीमराव अंबेडकर केंद्रीय विश्वविद्यालय में महिलाओं की आधारभूत सुविधा समिति, जेंडर चैंपियन कमेटी, उन्नत भारत अभियान टीम और एनसीसी यूनिट के संयुक्त तत्वावधान में बुधवार को वेबिनार का आयोजन हुआ। यह वेबिनार प्रिवेंटिंग, कांबेटिंग एंड रेस्पोंडिंग टू जेंडर बेस्ड वायलेंस विषय पर हुई।

कार्यक्रम की मुख्य अतिथि लविवि की आईसीसी चेयरपर्सन प्रो. शीला मिश्रा ने समाज में लैंगिक संतुलन पर चल देते हुए कहा कि महिलाओं को कमतर समझना मानसिक विकृति है और इस विचारधारा से लड़ने के लिए हमें खुद को मानसिक रूप से मजबूत करना होगा। यह मानसिक विकृति सिर्फ कम पढ़े या कम जागरूक लोगों में ही नहीं बल्कि ऊंचे पायदान पर पहुंच चुके लोगों में भी देखने को मिलती है। उन्होंने बच्चों में अच्छे आचरण का विकास करने, पाठ्यक्रम में नैतिक शिक्षा को एक विषय के तौर पर पढ़ाने जैसी नीतियों को समाज से लैंगिक असमानता को दूर करने के लिए आवश्यक बताया।

● बीबीएयू में प्रिवेंटिंग, कांबेटिंग एंड रेस्पोंडिंग टू जेंडर बेस्ड वायलेंस विषयक वेबिनार आयोजित

विशिष्ट अतिथि आरएमएलएयू, अयोध्या की डब्ल्यूजीडब्ल्यूसी की अध्यक्ष प्रो. तूहीना वर्मा ने लैंगिक भेदभाव को लैंगिक हिंसा का मुख्य कारण बताते हुए कहा कि भारत एक ऐसा देश रहा है, जहां महिलाओं को देवी के समान पूजा गया। मगर मध्यकाल के बाद से भारत में महिलाओं की स्थिति में गिरावट आई है। उन्होंने लैंगिक हिंसा को देश के विकास में बाधक बताया और इसके समाधान के लिए सरकार द्वारा किये जा रहे प्रयासों पर चर्चा की।

बीबीएयू आईक्यूएसी के निदेशक प्रो. डीपी सिंह ने अध्यक्षीय उद्बोधन में कहा कि महिलाओं में पुरुषों की तुलना में कहीं ज्यादा संवेदनशीलता और जिम्मेदारी का भाव होता है। उनकी यह विशेषताएं प्रकृति प्रदत्त हैं लेकिन फिर भी महिलाओं को समाज में कई तरह की हिंसा और भेदभाव का सामना करना पड़ता है। हमें सिर्फ शारीरिक नहीं बल्कि महिलाओं के प्रति हो रही मानसिक हिंसा पर भी ध्यान देना होगा।

बीबीएयू की महिलाओं की आधारभूत सुविधा समिति और जेंडर चैंपियन कमेटी की अध्यक्ष प्रो. शिल्पी वर्मा ने विवि परिसर को महिलाओं के लिए सहज बनाने के लिए किये गये कार्यों की जानकारी दी। कार्यक्रम की आयोजन सचिव डॉ राजश्री द्वारा कार्यक्रम का संचालन किया गया।


अमर उजाला 20/1/2021

जेंडर बेस्ड वॉयलेंस पर चर्चा आज

लखनऊ। बीबीएयू में महिलाओं की आधारभूत सुविधा समिति, जेंडर चैंपियन कमेटी, उन्नत भारत अभियान टीम और एनसीसी यूनिट की ओर से 20 जनवरी को वेबिनार का आयोजन किया जाएगा। विषय 'प्रिवेंटिंग, कांबेटिंग एंड रेस्पोंडिंग टू जेंडर बेस्ड वॉयलेंस' है। मुख्य अतिथि प्रो. शीला मिश्रा अध्यक्ष आईसीसी लविवि रहेंगी। विशिष्ट अतिथि प्रो. तूहीना वर्मा अध्यक्ष, डब्ल्यूजीडब्ल्यूसी, डॉ. राम मनोहर लोहिया अवध यूनिवर्सिटी अयोध्या होंगी।

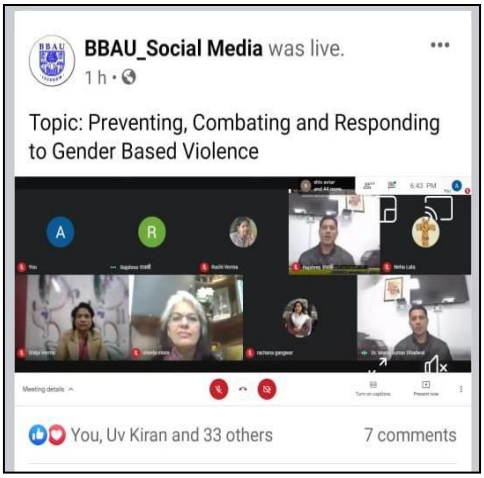

- On the Occasion of International Women's Day under the joint aegis of the Committee of Basic Facilities for Women, Unnat Bharat Abhiyan, Gender Champion Committee and NCC unit organised One Day Skill Development Training Program by Babasaheb Bhimrao Ambedkar University, Lucknow on 8th March 2021, International Women's Day at office of BDO, Sarojini Nagar. The women farmers from five adopted villages of the University participated in it. The event was organised on the topic Corona period and self reliant India. **30** no. of women farmers get information related to opportunities in agriculture and other products made from it. The benefits of organic farming and techniques of making organic fertilizers were briefed to them.









Tweet

BBAUSocialMedia @BbauSocialmedia · 1h

On the occasion of #InternationalWomensDay Skill development training was organised by CBFW,GCC,UBA and NCC wing of BBAU for women farmers of 5 adopted villages at Sarojani Nagar Block. @ProfSanjaySingh @EduMinOfIndia @DrRPNishank @SanjayDhotreMP @OfficeOfSDhotre



1 2

बीबीएयू : महिला दिवस पर होगा प्रशिक्षण कार्यक्रम

लखनऊ। बाबासाहेब भीमराव अंबेडकर केंद्रीय विश्वविद्यालय बीबीएयू में अंतर्राष्ट्रीय महिला दिवस के अवसर पर एक दिवसीय कौशल विकास प्रशिक्षण कार्यक्रम का आयोजन आठ मार्च को किया जा रहा है। यह कार्यक्रम महिलाओं की आधारभूत सुविधाओं की समिति, उन्नत भारत अभियान, जेंडर चैंपियन समिति और एनसीसी के संयुक्त तत्वावधान में आयोजित हो रहा है। कार्यक्रम के संरक्षक विवि के कुलपति प्रो. संजय सिंह हैं।

- A Webinar on the topic "Bharateey Swatantra Sangram: Chintan Evam Prerna (Indian Freedom Struggle: Thinking and Inspiration)" was organized 12th March 2021, on the occasion of inauguration of "Azadi Ka Amrit Mahotsav" at Babasaheb Bhimrao Ambedkar University, Lucknow. The webinar was organized under the joint aegis of the Committee for Basic Facilities for Women, Unnat Bharat Abhiyan Cell, Gender Champion Committee and NCC Unit. Prof. T. P. Singh, BHU, Varanasi was Chief Guest and speaker of the programme.



















अमृत महोत्सव थीम के तहत विवि में हुए कार्यक्रम

व्याख्यान, निबंध प्रतियोगिता, रेखाचित्र स्पर्धा और वेबिनार आयोजित



अमृत महोत्सव थीम के तहत विवि में हुए कार्यक्रम

अमृत विचार लखनऊ

दांडी मार्च की शुरुआत के वर्षगांठ पर भारत की स्वतंत्रता के 75 वर्ष में आजादी की अमृत महोत्सव थीम के तहत शुक्रवार को लखनऊ विवि में सांस्कृतिक सेल सांस्कृतिकी की ओर से एक व्याख्यान, निबंध प्रतियोगिता व रेखाचित्र प्रतियोगिता का आयोजन किया गया। वहीं, डॉ. राम मनोहर लोहिया राष्ट्रीय विधि विवि में विशेष संगोष्ठी और वीबीएयू में वेबिनार इसी थीम पर आयोजित हुई।

लविवि : लविवि के संस्कृत विभाग के डॉ. सत्यकेतु ने राष्ट्र की अवधारणा विषय पर एक सारगर्भित व्याख्यान छात्रों के समक्ष प्रस्तुत किया। कार्यक्रम में सांस्कृतिकी के समन्वयक प्रो. राकेश चंद, दर्शन शास्त्र विभाग के डॉ. प्रशांत शुक्ला और अंग्रेजी विभाग के प्रो. निशि पांडेय भी मौजूद थी। निबंध प्रतियोगिता और रेखा चित्र प्रतियोगिता के परिणाम घोषित किए गए। इस प्रतियोगिता में प्रथम स्थान शिवम पांडे ने, द्वितीय स्थान पर दिव्या वर्मा और वर्तिका तिवारी रहे जबकि तीसरा स्थान रोशनी रावत और शिवांगी त्रिवेदी को प्राप्त हुआ। रेखा चित्र प्रतियोगिता प्रथम पुरस्कार प्राप्त हुआ, संध्या नटनागर को प्रथम पुरस्कार प्राप्त हुआ, आयुषी जयराज और प्रियंका दूसरा स्थान प्राप्त करने में सक्षम रही और अंजलि बघेल और साधना राजपूत को तृतीय पुरस्कार प्राप्त हुआ।

विधि विवि: डॉ राम मनोहर लोहिया विधि विवि के तत्वावधान में आजादी का अमृत महोत्सव बहुत ही हर्षोल्लास के साथ मनाया गया। इस मौके पर राष्ट्रधर्म एवं राष्ट्रवाद विषय पर विशेष संगोष्ठी का आयोजन हुआ। यह आयोजन विवि के कुलपति प्रो. एसके भटनागर की अध्यक्षता में संपन्न हुआ।

The committee of Basic facilities for women always tries to communicate with students and disseminate information through awareness programme for women and children, the issues on education, health and hygiene, gender violence, child labour etc. The committee also frequently visits 5 adopted villages by university and slum area near by locality. In the Pandemic various competitions and webinars were organised in online mode to reach to the masses and society at alarge.

Prof. Shilpi Verma
Chairperson
Committee of Basic Facilities for Women
Mob. - 8004000567
Email- shipoo.lko@gmail.com